



UNIVERSITAT ROVIRA i VIRGILI
Departamento de Gestión de Empresas

2024-25



MEMORIA DEL CURSO ACADÉMICO

SEPTIEMBRE 2024 - AGOSTO 2025

www.dge.urv.cat

ÍNDIX

1.	PRESENTACIÓN	4
2.	ÓRGANOS DE GOBIERNO.....	10
3.	MIEMBROS DEL DEPARTAMENTO	12
3.1	<i>Profesorado del Departamento por unidades docentes</i>	<i>12</i>
3.2	<i>Profesorado del Departamento en cifras.....</i>	<i>18</i>
3.3	<i>Personal técnico, de gestión y de administración y servicios.....</i>	<i>19</i>
4.	ACTIVIDAD DOCENTE.....	20
4.1	<i>Número de créditos impartidos.....</i>	<i>20</i>
4.2	<i>Estudios de grado</i>	<i>20</i>
4.3	<i>Estudios oficiales de máster.....</i>	<i>22</i>
4.3.1	<i>Máster universitario en Dirección de Empresas.....</i>	<i>23</i>
4.3.2	<i>Máster en Emprendimiento e Innovación.....</i>	<i>24</i>
4.4	<i>Estudios de doctorado.....</i>	<i>25</i>
4.4.1	<i>Programa de Doctorado en Economía y Empresa</i>	<i>25</i>
4.4.2	<i>Programa de Doctorado en Turismo y Ocio.....</i>	<i>26</i>
5.	ACTIVIDAD DE INVESTIGACIÓN.....	28
5.1	<i>Grupos de investigación reconocidos por la Generalitat de Catalunya</i>	<i>28</i>
5.1.1	<i>Grupos reconocidos en los que el investigador principal pertenece al Departamento</i>	<i>28</i>
5.1.2	<i>Otros grupos de investigación reconocidos en los que participan miembros del Departamento.....</i>	<i>29</i>
5.2	<i>Proyectos de investigación financiados activos durante el curso 2024-25.....</i>	<i>29</i>
5.2.1	<i>Proyectos de investigación financiados en los que el investigador principal pertenece al Departamento.....</i>	<i>29</i>
5.2.2	<i>Otros proyectos de investigación financiados en los que participan miembros del Departamento.....</i>	<i>31</i>
5.3	<i>Tesis doctorales en curso elaboradas por miembros del Departamento</i>	<i>33</i>
5.4	<i>Tesis doctorales defendidas durante el curso 2024-25 con la participación de miembros del Departamento.....</i>	<i>34</i>
5.5	<i>Artículos publicados en revistas incluidas en la base de datos Web of Science (WoS)</i>	<i>35</i>
5.6	<i>Artículos publicados en revistas incluidas en la base de datos Scopus.....</i>	<i>41</i>
5.7	<i>Artículos publicados en revistas incluidas en otras bases de datos</i>	<i>42</i>
5.8	<i>Libros y capítulos de libros</i>	<i>42</i>
5.9	<i>Contribuciones a congresos, seminarios y reuniones científicas.....</i>	<i>43</i>
5.10	<i>Miembros de comités científicos o comités organizadores de congresos y reuniones científicas.....</i>	<i>48</i>
5.11	<i>Miembros de comités científicos o comités organizadores de revistas.....</i>	<i>48</i>
5.12	<i>Estancias de profesorado del Departamento en otras universidades.....</i>	<i>50</i>
5.13	<i>Estancias de profesorado de otras universidades en el Departamento.....</i>	<i>52</i>
6.	PREMIOS, DISTINCIONES Y RECONOCIMIENTOS	54
7.	OTRAS ACTIVIDADES DE DOCENCIA Y TRANSFERENCIA.....	56

7.1	<i>Seminarios departamentales</i>	56
7.2	<i>Seminarios, cursos, jornadas y conferencias organizadas per la URV</i>	56

1. PRESENTACIÓN

En este documento encontraréis la memoria del Departamento de Gestión de Empresas (DGE) del curso académico 2024-2025. Se incluyen las actividades que el profesorado ha llevado a cabo en los ámbitos de la docencia, la investigación y la transferencia de conocimiento.

En relación con el **ámbito docente**, durante el curso 2024-2025 el profesorado del Departamento ha impartido 1.910,41 créditos en 53 enseñanzas oficiales distintas (41 titulaciones de grado y doble grado y 12 de máster universitario).

En lo que respecta al **ámbito de la investigación**, a lo largo de este curso académico se han publicado 42 artículos en revistas incluidas en la base de datos Web of Science (WoS), 5 artículos en revistas incluidas en la base de datos Scopus (no incluidas en WoS), 3 artículos en revistas incluidas en otras bases de datos y 5 libros y/o capítulos de libro. Asimismo, en el Departamento hay 22 profesores que, durante el curso 2024-25, tienen un sexenio o tramo de investigación vivo. Además, 1 profesor tiene un sexenio de transferencia. También en el ámbito de la investigación este curso se han defendido 6 tesis doctorales en las que han participado miembros del Departamento.

Los siguientes gráficos reflejan la producción científica del Departamento durante el curso 2024-2025. En primer lugar, se hace referencia al número de artículos publicados en revistas incluidas en las bases de datos WoS y Scopus.



Gráfico 1. Publicaciones en revistas incluidas en el WoS.



Gráfico 2. Publicaciones en revistas de Scopus no incluidas en el WoS.

En el gráfico 1 se observa una ligera disminución respecto al curso anterior en el número de publicaciones en revistas indexadas en el WoS, aunque el valor de este curso se sitúa por encima de los cursos precedentes al curso 2023-2024. Hay que tener en cuenta que, a partir de 2023, aquellas revistas incluidas en la base de datos WoS Emerging Sources Citation Index (ESCI), también reciben factor de impacto y comparten el ranking con las revistas del WoS que no están clasificadas como Emerging.

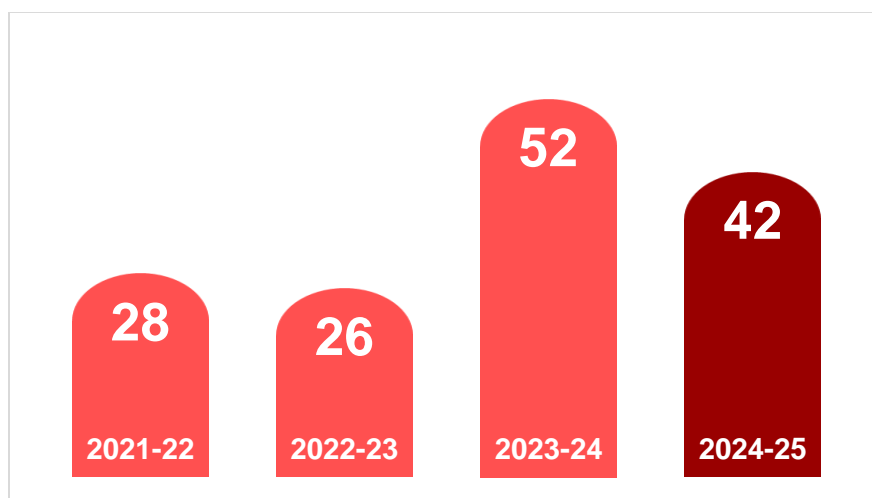
Paralelamente, tal y como puede observarse en el gráfico 2, ha habido un ligero incremento en cuanto al número de artículos publicados en revistas indexadas en Scopus (no incluidas en el WoS).

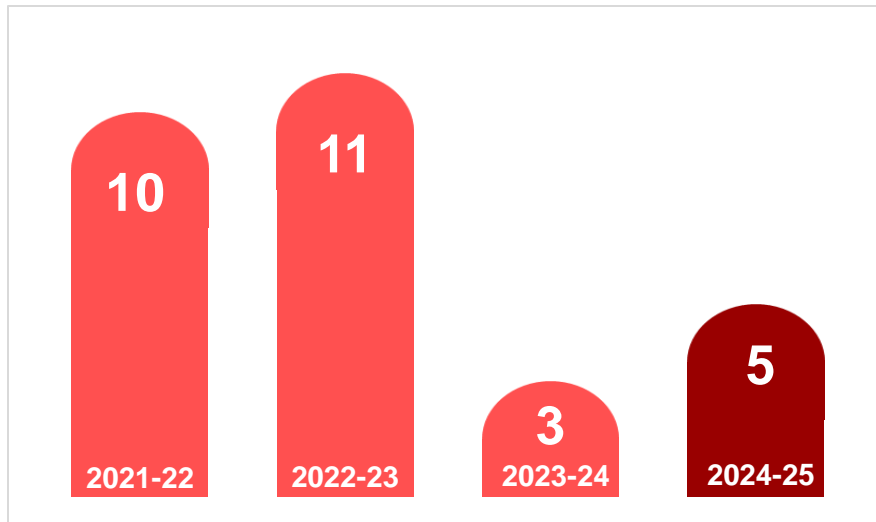

Gráfico 3. Distribución por cuartiles de las publicaciones en revistas incluidas en el WoS y en Scopus.

Durante el curso 2024-2025 se consolida la tendencia a posicionar los artículos incluidos en estas revistas en los cuartiles 1 y 2. Tal y como muestra el gráfico 3, se incluyen en estos cuartiles el 78,6% de los artículos publicados en revistas del WoS y el 60% de los artículos publicados en revistas de Scopus que no están incluidas en el WoS.

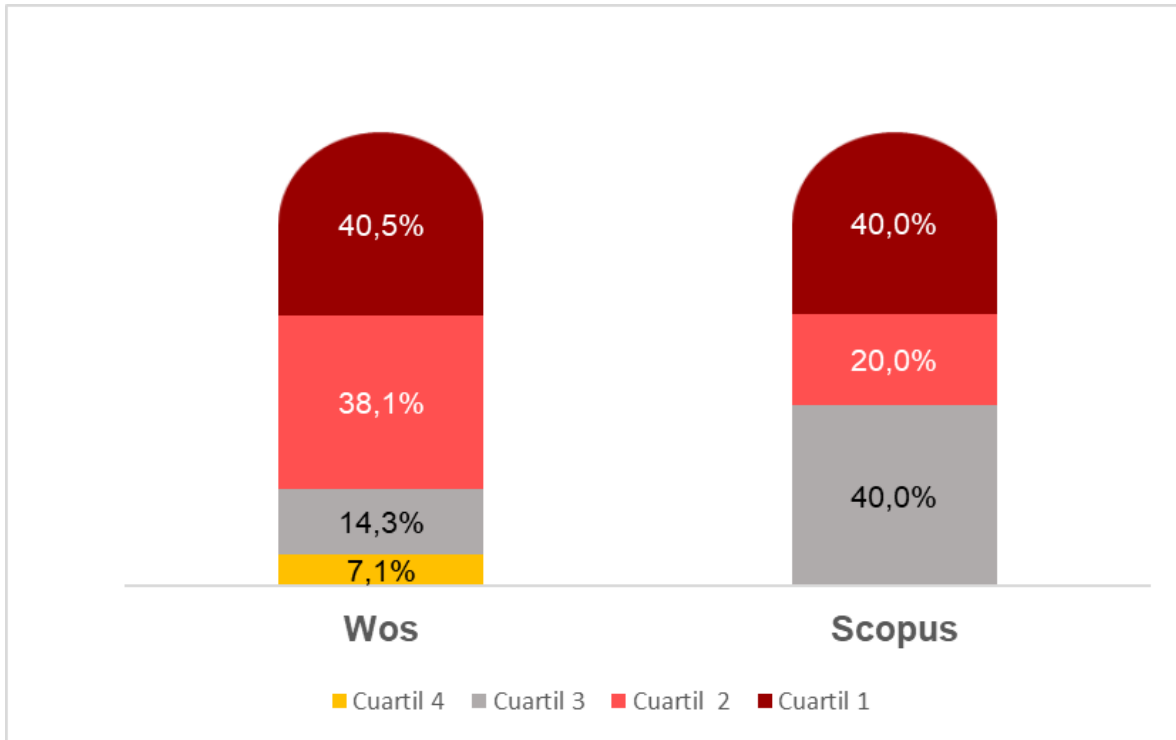

Gráfico 4. Publicaciones en revistas incluidas en otras bases de datos.

En el gráfico 4 se muestran los artículos publicados en revistas incluidas en otras bases de datos. Se observa un descenso respecto a los últimos cursos, y si se considera el total de publicaciones en revistas, se pone de manifiesto el esfuerzo del profesorado por publicar en revistas indexadas principalmente en el WoS o en Scopus, de acuerdo con los estándares de exigencia actuales.

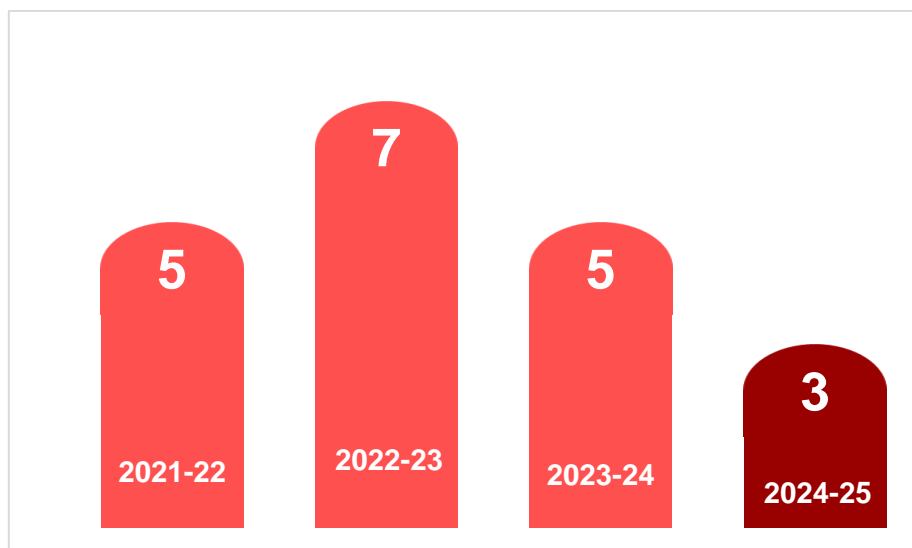

Gráfico 5. Publicaciones en libros y capítulos de libros.

En el gráfico 5 se muestra la evolución en los últimos cursos del número de publicaciones en libros y capítulos de libro, que ha disminuido respecto a los cursos anteriores.

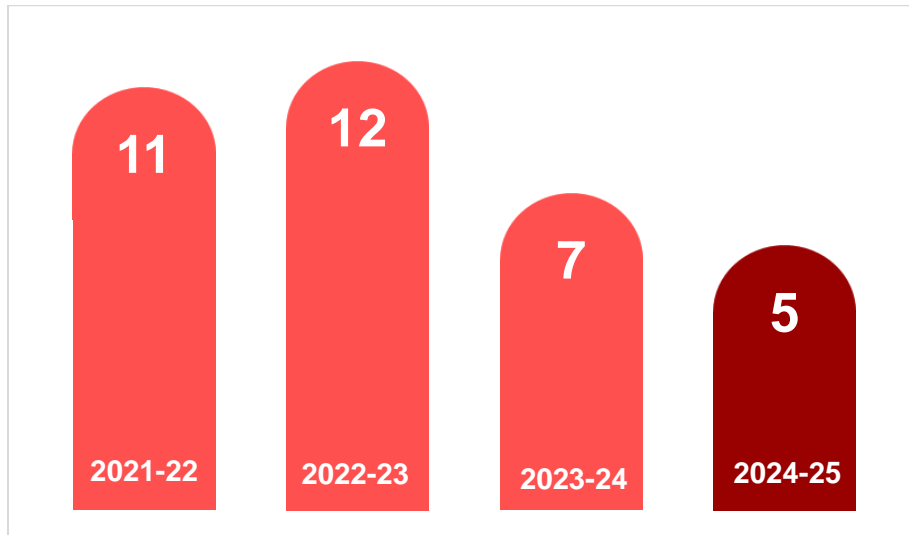

Gráfico 6. Contribuciones en congresos.

Por último, el gráfico 6 muestra cómo ha evolucionado la participación en congresos (como la presentación de comunicaciones o ponencias). En este aspecto, este curso la actividad del profesorado del DGE ha aumentado respecto a los cursos anteriores.

En relación con el fomento de la investigación en el Departamento, durante el curso 2024-2025 se convocaron 5 contratos de personal investigador predoctoral del Programa Martí i Franquès para las unidades docentes de Contabilidad, Matemáticas Empresariales y Financieras, Organización de Empresas (2) y Sociología, de las cuales se cubrieron 2. Así, este curso el Departamento ha contado con un total de 10 contratos de personal investigador predoctoral. Aparte, durante el curso académico 2024-2025 el DGE ha contado con el apoyo de 3 becas de iniciación docente e investigadora. Con estas dos líneas de becas, el DGE pretende mantener, al mismo tiempo, el impulso de la investigación (potenciando la elaboración de tesis doctorales) y de la docencia.

En otro ámbito, el pacto de dedicación del Departamento para el curso 2024-2025 se ha desarrollado con normalidad. El 18 de julio de 2025 el Consejo de Departamento aprobó la previsión de unidades académicas de actividad (UAA) particulares del Departamento, y el 28 de octubre de 2025 aprobó su distribución y valoración, después de aplicar los criterios aprobados por el Departamento en fecha 27 de noviembre de 2024. La media de UAA obtenidas por el profesorado del Departamento, tanto transversales como particulares, se sitúa en 15,87, inferior a la media del pasado curso. Sin embargo, la media se mantiene por encima de las 15 UAA. En este curso académico, 43 profesores han superado el umbral de aprobación del pacto de dedicación.

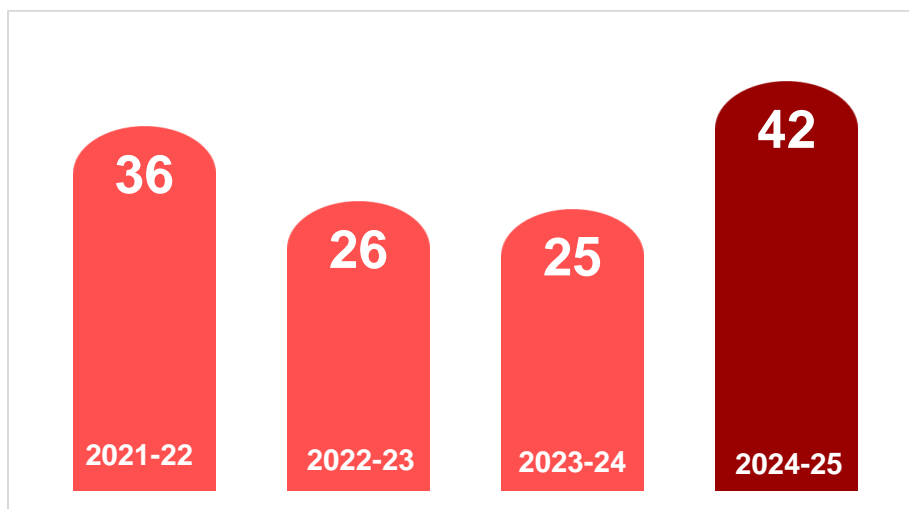
En conclusión, durante el curso académico 2024-2025 el Departamento ha continuado trabajando con calidad y excelencia en la docencia, la investigación y los procesos para mejorar los resultados y adaptarse a los estándares de calidad y exigencia del sistema universitario.

Reus, diciembre de 2025

La dirección del Departamento

Xavier Càmara Turull

Director

M. del Mar Pàmies Pallisé

Secretaria

Información de contacto

<https://www.dge.urv.cat>

2. ÓRGANOS DE GOBIERNO

La estructura del Departamento es la siguiente:

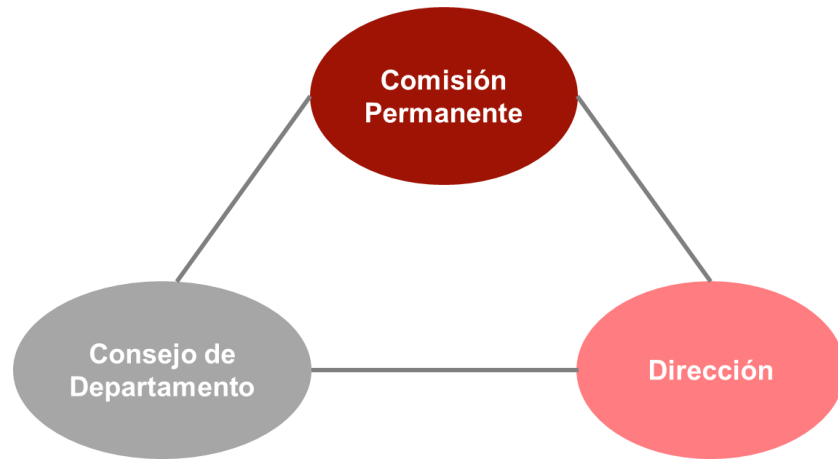

El Consejo de Departamento es el órgano de representación y gobierno del Departamento. Durante el curso 2024-25 ha estado integrado por 79 miembros: el director, la secretaria y todo el profesorado a tiempo completo (52), todo el profesorado a tiempo parcial que tiene el título de doctorado (6), todos los miembros del personal técnico, de gestión y de administración y servicios con dedicación a tiempo completo adscritos al Departamento (5), una representación del personal investigador en formación no doctor adscrito al Departamento (4) y una representación del personal investigador en formación dedicación a tiempo parcial adscrito al Departamento (10). Los escaños correspondientes a estudiantes de grado han estado vacantes durante este curso.

El equipo de dirección lo constituyen:

Director: Dr. Xavier Càmara Turull

Secretaria: Dra. Maria del Mar Pàmies Pallisé

El Departamento comprende las siguientes unidades docentes:

Comercialización e Investigación de Mercados

Contabilidad

Finanzas

Matemáticas Empresariales y Financieras

Organización de Empresas

Sociología

El Departamento también dispone de una Comisión Permanente. Forman parte de la misma el director, la secretaria, los coordinadores de las unidades docentes, un estudiante y un miembro del personal técnico, de gestión y de administración y servicios. El Consejo de Departamento también puede nombrar, a propuesta de la dirección, hasta dos miembros más. Durante el curso académico 2024-2025 los miembros de esta comisión han sido:

- ✓ Director: Dr. Xavier Càmara Turull
- ✓ Secretaria: Dra. Maria del Mar Pàmies Pallisé
- ✓ Coordinador de la Unidad de Comercialización e Investigación de Mercados: Dr. Jaume Gené Albesa
- ✓ Coordinador de la Unidad de Contabilidad: Dr. Matías Ginieis Iribarren.
- ✓ Coordinadora de la Unidad de Finanzas: Dra. Susana Sardà García
- ✓ Coordinadora de la Unidad de Matemáticas Empresariales y Financieras: Dra. M. Teresa Sorrosal Forradellas
- ✓ Coordinador de la Unidad de Organización de Empresas: Dr. Antoni Vidal Suñé
- ✓ Coordinador de la Unidad de Sociología: Dr. Rafael Böcker
- ✓ Estudiante: vacante
- ✓ Personal técnico, de gestión y de administración y servicios: Sra. Cristina Porres Folch
- ✓ Miembros a propuesta de la dirección: Sr. Josep Miró Aragonés i Dr. Antonio Terceño Gómez

3. MIEMBROS DEL DEPARTAMENTO

3.1 *Profesorado del Departamento por unidades docentes*

Estos han sido los miembros del Departamento durante el curso académico 2024-25:

Unidad Docente de Marketing	
Profesorado catedrático de universidad	
Dr. Gerard Ryan	gerard.ryan@urv.cat
Profesorado titular de universidad	
Dr. Jaume Gené Albesa	jaume.gene@urv.cat
Dra. Noemí Rabassa Figueras	noemi.rabassa@urv.cat
Profesorado agregado	
Dra. Maria del Mar Pàmies Pallisé	mar.pamies@urv.cat
Dra. Eleni Papaoikonomou	eleni.papaoikonomou@urv.cat
Profesorado lector	
Dra. Judit Barrullas Bonet	judit.barrullas@urv.cat
Dr. José Ignacio Sánchez Vergara	joseignacio.sanchez@urv.cat
Personal investigador en formación	
Sra. Deepika Sharma	deepika.sharma@urv.cat
Profesorado asociado contratado	
Sr. Santiago Ariste Castaño	santiago.ariste@urv.cat
Sr. Xavier Arnavat Carballido	xavier.arnavat@urv.cat
Sra. Esther Benet Garcia	esther.benet@urv.cat
Sra. Anna Bernàrdez Fanlo	anamaria.bernardez@urv.cat
Sr. Giovanni Pietro Cavalli	giovannipietro.cavalli@urv.cat
Sr. Gustavo Cuadrado Moya	gustavo.cuadrado@urv.cat
Sr. Marc Espasa Roca	marc.espasa@urv.cat
Sr. Iban Gabaldà Fernández	iban.gabalda@urv.cat
Sra. Blanca Garcia Murria	blanca.garcia@urv.cat
Sr. Christophe Jean Louis Marquet	christophe.marquet@urv.cat
Sr. Francesc Xavier Molina Perea	xavier.molina@urv.cat
Sr. Ramon Jaume Puig Rosich	ramonjaume.puig@urv.cat
Sra. Irene Suau Solé	irene.suau@urv.cat
Sr. Jordi Zaragoza Anglès	jordi.zaragoza@urv.cat
Profesorado sustituto	
Dra. María José Guilera Morilla	mariajose.guilera@urv.cat
Unidad Docente de Contabilidad	
Profesorado titular de universidad	
Dr. Jesús Angla Jiménez	jesus.angla@urv.cat
Dr. Matías Carlos Ginieis Iribarren	matias.ginieis@urv.cat

Dra. Maria Victòria Sánchez Rebull	mariavictoria.sanchez@urv.cat
Dra. María Arantzazu Vidal Blasco	mariaarantzazu.vidal@urv.cat
Profesorado agregado	
Dra. Laia Pié Dols	laia.pie@urv.cat
Profesorado titular de escuela universitaria	
Dra. María Araceli Rodríguez Merayo	araceli.rodriguez@urv.cat
Profesorado lector	
Dra. Valeria Soledad Ferreira Gregorio	valeria.ferreira@urv.cat
Personal investigador en formación	
Sra. Luciana Soledad Aberastain	lucianasoledad.aberastain@urv.cat
Sr. Xavier Coca Sánchez	javier.coca@urv.cat
Profesorado asociado contratado	
Sr. Lorenzo Callau Mascarell	lorenzo.callau@urv.cat
Sr. Manel Casadó Moreso	manel.casado@urv.cat
Sr. Ramon Casamitjana Olivé	ramon.casamitjana@urv.cat
Sr. José Mariano Herráiz Puchol	josemariano.herraiz@urv.cat
Sr. Óscar Homedes Martí	oscar.homedes@urv.cat
Sr. Enric Pàmies Pallisé	enric.pamies@urv.cat
Sra. Maria Dolors Pellicé Salvat	mariadolors.pellice@urv.cat
Sr. Jordi Salvador Orti	jordi.salvador@urv.cat
Sra. Isabel Vidal Gibert	mariaisabel.vidal@urv.cat
Profesorado sustituto	
Dra. Raquel García Cortijo	raquel.garcia@urv.cat
Sra. Núria Nogueroñ Matamoros	nuria.nogueron@urv.cat
Sra. María José Porras García	mariajose.porras@urv.cat
Sr. Ricard Roig Figueras	ricard.roig@urv.cat
Sra. Helena Suárez Elustondo	mariahelena.suarez@urv.cat
Sra. Meritxell Valderrama Nolla	meritxell.valderrama@urv.cat
Unidad Docente de Finanzas	
Profesorado titular de universidad	
Dr. Xavier Càmara Turull	xavier.camara@urv.cat
Dra. M. Carmen Molina Cobo	mcarmen.molina@urv.cat
Profesorado agregado	
Dr. Jordi Andreu Corbaton	jordi.andreuc@urv.cat
Dr. Fernando Campa Planas	fernando.campa@urv.cat
Dra. Xiaoni Li	xiaoni.li@urv.cat
Profesorado titular de escuela universitaria	
Sr. F. Xavier Borràs Balsells	francescxavier.borras@urv.cat
Dra. Susana Sardà García	susana.sarda@urv.cat
Profesorado lector	

Dr. Antonio Álvarez Ferrer	antonio.alvarez@urv.cat
Dra. Rebeca Martín Díez	rebeca.martin@urv.cat
Dra. Yin Shi	yin.shi@urv.cat
Personal investigador en formación	
Sra. Zhihui Chen	zhihui.chen@urv.cat
Sra. Jiazhong Li	jjazhong.li@urv.cat
Profesorado asociado contratado	
Sr. Fernando Aldecoa Llauradó	fernando.aldecoa@urv.cat
Sr. Sergi Barreno Sabaté	sergi.barreno@urv.cat
Sr. Santiago Bartolomé Juncosa	santiago.bartolome@urv.cat
Sr. Joan Ramon Calanda Balsells	joanramon.calanda@urv.cat
Sr. Ivan Castelltort Parera	ivan.castelltort@urv.cat
Sr. Jordi Español Balagué	jordi.espanol@urv.cat
Sr. David Fernández Maigí	david.fernandez@urv.cat
Sr. Francisco Javier Figueras Moreno	franciscojavier.figueras@urv.cat
Sr. Alexandre García Pinard	alexandrelois.garcia@urv.cat
Sra. Ewelina Dagmara Kalich	ewelinadagmara.kalich@urv.cat
Sr. Xavier Sentís Ros	xavier.sentis@urv.cat
Profesorado sustituto	
Sra. Eva Saladié Castellví	eva.saladie@urv.cat
Unidad Docente de Matemáticas Empresariales y Financieras	
Profesorado catedrático de universidad	
Dr. Antonio Terceño Gómez	antonio.terceno@urv.cat
Profesorado titular de universidad	
Dra. M. Glòria Barberà Mariné	gloria.barbera@urv.cat
Dr. Jorge de Andrés Sánchez	jorge.deandres@urv.cat
Dr. Aurelio Fernández Bariviera	aurelio.fernandez@urv.cat
Dr. Francesc Llerena Garrés	francisco.llerena@urv.cat
Dra. Misericòrdia Vilella Bach	cori.vilella@urv.cat
Profesorado agregado	
Dra. Laura Fabregat Aibar	laura.fabregat@urv.cat
Dra. Maria Teresa Sorrosal Forradellas	mariateresa.sorrosal@urv.cat
Profesorado titular de escuela universitaria	
Sra. M. José Garbajosa Cabello	mariajose.garbajosa@urv.cat
Sr. Norberto Márquez Álvarez	norberto.marquez@urv.cat
Profesorado colaborador permanente	
Sr. Josep Miró Aragonès	josep.miro@urv.cat
Personal investigador en formación	
Sr. Dhananjay Bhardwaj	dhananjay.bhardwaj@urv.cat
Sr. Andreu Neumann Calafell	andreumichael.neumann@urv.cat

Profesorado asociado contratado	
Sr. Joan Maria Llatser Gaya	joanmaria.llatser@urv.cat
Sr. Joan Masip Viñes	joan.masip@urv.cat
Dr. Víctor Navas Portella	victor.navas@urv.cat
Dr. Antoni Segarra Blasco	antoni.segarra@urv.cat
Unidad Docente de Organización de Empresas	
Profesorado catedrático de universidad	
Dra. Mireia Valverde Aparicio	mireia.valverde@urv.cat
Profesorado catedrático contratado	
Dra. María Ercilia García Álvarez	mariaercilia.garcia@urv.cat
Profesorado titular de universidad	
Dr. Albert Fonts Ribas	albert.fonts@urv.cat
Dra. Ana Beatriz Hernández Lara	anabeatriz.hernandez@urv.cat
Dra. M. Dolors Setó Pàmies	dolors.seto@urv.cat
Dra. Teresa Torres Coronas	teresa.torres@urv.cat
Dr. Antoni Vidal Suñé	antoni.vidal@urv.cat
Profesorado agregado	
Dra. Rosalía Cascón Pereira	rosalia.cascon@urv.cat
Profesorado titular de escuela universitaria	
Dra. María Belén López Panisello	mabelen.lopez@urv.cat
Profesorado colaborador permanente	
Dr. Pau Ferran Galiana Llasat	pau.galiana@urv.cat
Profesorado lector	
Dra. Génesis María Guarimata Salinas	genesis.guarimata@urv.cat
Dra. Nadima Hassan Marrero	nadima.hassan@urv.cat
Dra. Laura Ibañez Gallén	laura.ibanez@urv.cat
Dra. Elisenda Jové Llopis	elisenda.jove@urv.cat
Dr. Liviu Catalin Mara	liviucatalin.mara@urv.cat
Dra. Àngels Niñerola Monserrat	angels.ninerola@urv.cat
Personal investigador en formación	
Sra. Maria Victoria Castillo Molina	mariavictoria.castillo@urv.cat
Sra. Claudia de los Angeles Díaz Leyva	claudiadelosangeles.diaz@urv.cat
Sr. Eddy Soria Leyva	eddy.soria@urv.cat
Profesorado asociado contratado	
Sr. Carles Abelló Pellicer	carlos.abello@urv.cat
Dra. Eugenia Altaba Dolz	eugenia.altaba@urv.cat
Sr. Joan Antón Jiménez	joanlluis.anton@urv.cat
Sr. Angel Arasa Pellisa	angel.arasa@urv.cat
Sra. Irene Borràs Garrido	irene.borras@urv.cat
Sra. Lourdes Bujalance López	lourdes.bujalance@urv.cat

Sr. Álvaro Díez Avilés	alvaro.diez@urv.cat
Sr. Marc Donadiós Garriga	marc.donadios@urv.cat
Sra. Maria Teresa Fullat Baldrich	mariateresa.fullat@urv.cat
Sr. Carlos Gas Aixendri	carlosjesus.gas@urv.cat
Sra. Júlia Gràcia Santos	julia.gracia@urv.cat
Sra. Estefania Margalef Perea	estefania.margalef@urv.cat
Sra. Raquel Maset Gaya	raquel.maset@urv.cat
Sr. Ignasi Melià Roig	ignasi.melia@urv.cat
Sr. Daniel Moll García	daniel.moll@urv.cat
Sr. Manel Montaña Salmerón	manuel.montano@urv.cat
Sra. Núria Obiol Valldepérez	nuria.obiol@urv.cat
Sr. Vicenç Ortega Sarlé	vicente.ortega@urv.cat
Sr. Andrés Ortuño Iniesta	andres.ortuno@urv.cat
Sr. Carles Pelejà Guardia	carles.peleja@urv.cat
Sra. M. Amelia Rico Urios	mariaamelia.rico@urv.cat
Sra. Meritxell Sanabra Segarra	meritxell.sanabra@urv.cat
Sra. Núria Segura Capera	nuria.segurac@urv.cat
Sr. Ivan Utgé Hernández	ivan.utge@urv.cat
Sr. Gerard Vallduví Botet	gerard.vallduvi@urv.cat
Sra. María Inmaculada Vázquez Labella	inmaculada.vazquez@urv.cat
Sra. Bibiana Villa Nolla	bibiana.villa@urv.cat
Sr. Amadeu Vives Ventura	amadeu.vives@urv.cat

Profesorado sustituto

Sra. Mar Alsina Folch	mar.alsina@urv.cat
Sr. Isaac Bonillo Alcaina	isaac.bonillo@urv.cat
Sra. Montserrat Callau Rull	montserrat.callau@urv.cat
Sr. Jordi Coll Garrido	jordi.coll@urv.cat
Sra. Ekaterina Hajiyeva	ekaterina.hajiyeva@urv.cat
Sra. Marian Romero Rosell	mariaana.romero@urv.cat
Sr. Joan Sánchez Cuadrado	joan.sanchez@urv.cat
Sra. Neus Sánchez Rodríguez	mariadelasnieves.sanchez@urv.cat
Sr. Alejandro Serra Ochoa	alejandro.serra@urv.cat

Unidad Docente de Sociología

Profesorado titular de universidad

Dr. Amado Alarcón Alarcón	amado.alarcon@urv.cat
---------------------------	-----------------------

Profesorado agregado

Dr. Rafael Böcker	rafael.bocker@urv.cat
-------------------	-----------------------

Profesorado lector

Dra. Mar Joanpere Foraster	mar.joanpere@urv.cat
----------------------------	----------------------

Personal investigador vinculat

Dr. Ignasi Brunet Icart	ignasi.brunet@urv.cat
Profesorado asociado contratado	
Sra. Joana Badia Rion	joana.badia@urv.cat
Sra. Tara Banach Esteve	tara.banach@urv.cat
Sr. Carles Cervera Gómez	carlosmiguel.cervera@urv.cat
Sr. Nahun García Díaz	nahunalberto.garcia@urv.cat
Dra. Alexandra Gheondea-Eladi	alexandra.gheondea-eladi@urv.cat
Sr. Nil Pesquera Mateu	nil.pesquera@urv.cat
Profesorado sustituto	
Sra. Anna Adell Monllau	anna.adell@urv.cat
Profesorado del Máster en Formación de Profesorado de ESO, Bachillerato, FP e Idiomas	
Profesorado asociado contratado	
Sr. Juan Carlos Muñoz González	juancarlos.munoz@urv.cat
Sra. Francesca Pellicé Salvat	francesca.pellice@urv.cat

3.2 Profesorado del Departamento en cifras

La tabla muestra la distribución del profesorado, clasificado por categorías y por sexos en cada unidad docente:

CATEGORÍAS	Unidad Docente de Marketing	Unidad Docente de Contabilidad	Unidad Docente de Finanzas	Unidad Docente de Matemáticas Empresariales y Financieras	Unidad Docente de Organización de Empresas	Unidad Docente de Sociología	Profesorado de máster en Formación del Profesorado de ESO y Bachillerato, FP y Enseñanzas de Idiomas	Total
Profesorado de los cuerpos docentes universitarios	3	5	4	8	7	1		28
Profesorado catedrático de universidad	1			1	1			3
Profesorado titular de universidad	2	4	2	5	5	1		19
Profesorado titular de escuela universitaria		1	2	2	1			6
Profesorado contratado a tiempo completo	3	2	6	3	9	2		26
Profesorado catedrático contratado					1			1
Profesorado agregado	2	1	3	2	1	1		10
Profesorado colaborador permanente				1	1			2
Profesorado lector	2	1	3		6	1		13
Personal investigador a tiempo completo	1	2	2	2	3			10
Personal investigador en formación	1	2	2	2	3			10
Personal investigador a tiempo parcial						1		1
Personal investigador vinculado						1		1
Profesorado contratado a tiempo parcial	15	15	12	4	37	7	2	92
Profesorado asociado contratado	14	9	11	4	28	6	2	74
Profesorado sustituto	1	6	1		9	1		18
DISTRIBUCIÓN POR SEXOS								
Mujeres	10	13	9	5	32	5	1	75
Hombres	13	11	15	12	24	6	1	82
Total	23	24	24	17	56	11	2	157

3.3 Personal técnico, de gestión y de administración y servicios

Estos han sido los miembros del personal técnico, de gestión y de administración y servicios durante el curso 2024-2025:

Personal técnico, de gestión y de administración y servicios

Personal técnico, de gestión y de administración y servicios

Sra. Montserrat Bruno Saltó	montserrat.bruno@urv.cat
Sr. Óscar Hurtado Cobo	oscar.hurtado@urv.cat
Sra. Araceli López Romera	araceli.lopez@urv.cat
Sr. Jordi Pascual Fontanilles	jordi.pascual@urv.cat
Sra. Cristina Porres Folch	cristina.porres@urv.cat
Sr. Ramon Puig Gimenez	ramon.puig@urv.cat

4. ACTIVIDAD DOCENTE

4.1 Número de créditos impartidos

La siguiente tabla muestra la distribución de créditos por tipos de estudios impartidos en cada centro.

Facultat / Escola	Grado	Máster	Doctorado	Total centros
Escuela Técnica Superior de Ingeniería	35,21	15,00		50,21
Escuela Técnica Superior de Ingeniería Química	25,29	4,50		29,79
Facultad de Ciencias de la Educación y Psicología		22,55		22,55
Facultad de Ciencias Jurídicas	114,55	6,55		121,10
Facultad de Letras	26,25		1,50	27,75
Facultad de Química	5,51			5,51
Facultad de Turismo y Geografía	140,84	23,14	2,85	166,83
Facultad de Economía y Empresa	1.303,56	122,70	37,17	1.463,43
Facultad de Enología	12,89	10,35		23,24
Totales	1.664,10	204,79	34,14	1.910,41

4.2 Estudios de grado

En relación con los estudios de grado, el Departamento ha impartido docencia en las siguientes enseñanzas:¹

Facultad/Enseñanza	Créditos impartidos
Facultad de Economía y Empresa	1.303,56
Grado en Administración y Dirección de Empresas	390,91
Grado en Finanzas y Contabilidad	245,95
Grado en Economía	80,60
Grado en Administración y Dirección de Empresas. Campus Terres de l'Ebre	64,85
Doble titulación de grado en Administración y Dirección de Empresas y Finanzas y Contabilidad	254,00
Doble titulación de grado en Administración y Dirección de Empresas y Derecho	128,35
Doble titulación de grado en Administración y Dirección de Empresas y Marketing	78,70
Doble titulación de grado en Administración y Dirección de Empresas y Marketing. Campus Terres de l'Ebre	45,00

¹ Los valores decimales de los créditos son consecuencia de asignaturas compartidas entre dos o más enseñanzas.

Doble titulación de grado en Administración y Dirección de Empresas y en Técnicas de Desarrollo de Aplicaciones Web y Móviles	15,20
---	-------

Facultad/Enseñanza	Créditos impartidos
Facultad de Turismo y Geografía	140,84
Grado en Gestión en Turismo y Hostelería	135,34
Grado en Geografía, Análisis Territorial y Sostenibilidad	5,50

Facultad/Enseñanza	Créditos impartidos
Facultad de Ciencias Jurídicas	114,55
Grado en Relaciones Laborales y Recursos Humanos	41,32
Grado en Relaciones Laborales y Empleo	25,02
Grado en Trabajo Social	29,60
Grado en Derecho	1,25
Doble titulación de grado en Derecho y en Relaciones Laborales y Empleo	10,70
Doble titulación de grado en Derecho y en Relaciones Laborales y Recursos Humanos	6,67

Facultad/Enseñanza	Créditos impartidos
Escuela Técnica Superior de Ingeniería	35,21
Grado en Ingeniería Eléctrica	6,49
Grado en Ingeniería Electrónica Industrial y Automática	6,49
Grado en Ingeniería Biomédica	3,74
Grado en Ingeniería Informática	3,66
Grado en Ingeniería de Sistemas y Servicios de Telecomunicaciones	3,50
Grado en Ingeniería Matemática y Física	1,50
Doble titulación de grado en Ingeniería Eléctrica y en Ingeniería Electrónica Industrial y Automática	6,33
Doble titulación de grado en Ingeniería Biomédica y en Ingeniería de Sistemas y Servicios de Telecomunicaciones	3,50

Facultad/Enseñanza	Créditos impartidos
Facultad de Letras	26,25
Grado en Publicidad y Relaciones Públicas	12,25
Grado en Comunicación Audiovisual	7,00
Grado en Periodismo	7,00

Facultad/Enseñanza	Créditos impartidos
Escuela Técnica Superior de Ingeniería Química	25,29
Grado en Ingeniería Mecánica	16,33
Grado en Ingeniería Química	3,00
Grado en Ingeniería de Bioprocesos Alimentarios	1,91
Grado en Técnicas de Bioprocesos Alimentarios	1,75
Doble titulación de grado en Ingeniería Química y en Técnicas de Bioprocesos Alimentarios	2,30

Facultad/Enseñanza	Créditos impartidos
Facultad de Enología	12,89
Grado en Enología	8,65
Grado en Biotecnología	2,24
Doble titulación de grado en Ingeniería Informática y en Biotecnología	2,00

Facultad/Enseñanza	Créditos impartidos
Facultad de Química	5,51
Grado en Química	2,11
Grado en Química (inglés)	1,33
Grado en Bioquímica y Biología Molecular	0,08
Doble titulación de grado en Biotecnología y en Bioquímica y Biología Molecular	2,00

4.3 Estudios oficiales de máster

Respecto a los másteres oficiales, el Departamento ha impartido docencia en las siguientes enseñanzas:

Facultad/Enseñanza	Créditos impartidos
Facultad de Economía y Empresa	122,70
Máster en Dirección de Empresas	82,73
Máster en Emprendimiento e Innovación	29,18
Máster en Mercados Internacionales	10,80

Facultad/Enseñanza	Créditos impartidos
Facultad de Turismo y Geografía	23,14
Máster en Gestión de Destinos Turísticos	23,14

Facultad/Enseñanza	Créditos impartidos
Facultad de Ciencias de la Educación y Psicología	22,55
Máster en Formación del Profesorado de ESO y Bachillerato, FP y Enseñanzas de Idiomas	22,55

Facultad/Enseñanza	Créditos impartidos
Escuela Técnica Superior de Ingeniería	15,00
Máster en Ingeniería Industrial	15,00

Facultad/Enseñanza	Créditos impartidos
Facultad de Enología	10,35
Máster Erasmus Mundus en Transiciones e Innovaciones en Enoturismo	8,55
Máster Erasmus Mundus en Innovación en Enoturismo	1,80

Facultad/Enseñanza	Créditos impartidos
Facultad de Ciencias Jurídicas	6,55
Máster de Innovación en Intervención social y Educativa	3,55
Máster en Derecho Ambiental	3,00

Facultad/Enseñanza	Créditos impartidos
Escuela Técnica Superior de Ingeniería Química	4,50
Máster en Ingeniería Ambiental y Sostenibilidad Energética	2,25
Máster en Ingeniería Química	2,25

4.3.1 *Máster universitario en Dirección de Empresas*

Tal y como se muestra en las tablas anteriores, el Departamento tiene una presencia muy importante en el máster en Dirección de Empresas, coordinado por la Dra. Laura Fabregat Aibar.

El máster universitario en Dirección de Empresas ofrece una doble orientación, profesional y de investigación, formando a los estudiantes como profesionales/investigadores con conocimientos avanzados en el ámbito de la dirección de empresas.

Por un lado, en la orientación profesional, el máster proporciona los conocimientos necesarios para desempeñar funciones directivas en cualquiera de las áreas funcionales de una empresa, así como en la dirección general de distintos tipos de empresas. Por otra parte, en lo que se refiere a la orientación de investigación, el máster provee los conocimientos de investigación necesarios para llevar a cabo un proyecto de investigación en el ámbito de la economía de la empresa.

La estructura del máster es la siguiente:

Itinerario	Asignaturas	Créditos
Profesional/Investigación 1 curso académico	<i>Obligatorias</i>	27
	<i>Optativas</i>	18
	<i>Trabajo de Fin de Máster</i>	15
CRÉDITOS TOTALES		60

4.3.2 *Máster en Emprendimiento e Innovación*

El Departamento también tiene una presencia destacable en el máster universitario en Emprendimiento e Innovación, coordinado por la Dra. Mercedes Teruel Carrizosa.

El máster universitario en Emprendimiento e Innovación forma, al margen de cada especialización académica, para que se obtenga un profundo conocimiento de las técnicas económicas, contables, financieras, organizativas y de estudios de mercado que son imprescindibles para crear una empresa innovadora.

Esta propuesta tiene una vocación transversal clara y su objetivo general adopta una doble vertiente: una profesional y una personal. En la vertiente profesional, fomenta el aprendizaje de las técnicas de gestión de proyectos y la planificación estratégica en contextos innovadores; en la vertiente personal, favorece el trabajo en equipo y el liderazgo ético en los futuros emprendedores que apuestan por el cambio y la innovación.

En la coyuntura social y económica actual, el fomento del emprendimiento innovador se convierte en una estrategia clave para transitar hacia un modelo económico más sostenible y más centrado en el capital humano. Por ello, este máster, teniendo en cuenta la temática y el fomento de la figura del emprendedor innovador, constituye una oportuna oferta de posgrado.

La estructura del máster es la siguiente:

Itinerario	Asignaturas	Créditos
1 curso académico	<i>Obligatorias</i>	36
	<i>Optativas</i>	12
	<i>Trabajo de Fin de Máster</i>	12
CRÉDITOS TOTALES		60

4.4 Estudios de doctorado

En relación con el doctorado, el Departamento ha tenido asignados créditos para la dirección de tesis doctorales en las siguientes enseñanzas:

Facultad/Enseñanza	Créditos impartidos
Facultad de Economía y Empresa	37,17
Programa de Doctorado en Economía y Empresa	37,17
Facultad de Turismo y Geografía	2,85
Programa de Doctorado en Turismo y Ocio	2,85
Facultad de Letras	1,50
Programa de doctorado en Estudios Humanísticos	1,50

A continuación, se explican los dos programas de doctorado en los que el Departamento forma parte de la Comisión Académica: el Programa de doctorado en Economía y Empresa y el Programa de Doctorado en Turismo y Ocio.

4.4.1 Programa de Doctorado en Economía y Empresa

Departamentos colaboradores: Departamento de Gestión de Empresas y Departamento de Economía de la URV.

El Programa de doctorado en Economía y Empresa, coordinado por la Dra. Eleni Papaoikonomou, tiene como objetivo formar a doctores en el área de la economía y la empresa para que se integren posteriormente en el mundo académico y profesional. El amplio abanico de posibilidades que ofrece esta área y la importancia que da al conocimiento de los instrumentos que en él se presentan hacen que responda a la necesidad creciente de formación que exige el mercado laboral. De hecho, recibió la mención de excelencia del Ministerio de Educación y Formación Profesional.

El profesorado del Departamento de Gestión de Empresas participa en las siguientes líneas de investigación del programa de doctorado en Economía y Empresa:

- Mercados y productos financieros
- Contabilidad y finanzas
- Sociología
- Marketing y comportamiento del consumidor
- Organización, estrategia y recursos humanos
- Métodos matemáticos y cuantitativos
- Salud, educación y bienestar
- Economía urbana, rural, regional, residencial y transporte.

4.4.2 *Programa de Doctorado en Turismo y Ocio*

Departamentos colaboradores: Departamento de Geografía, Departamento de Gestión de Empresas y Departamento de Economía de la URV.

El objetivo principal de este programa, coordinado por el Dr. Antonio Paolo Russo, es formar a investigadores y profesionales que aporten herramientas de análisis, soluciones y conceptos nuevos e innovadores a las organizaciones académicas ya los destinos y corporaciones turísticas y de ocio para afrontar las exigencias de una

actividad económica que está altamente expuesta a procesos de competencia muy acelerados, y que afecta de forma clave a la sostenibilidad social y cultural de múltiples regiones y ciudades tanto en ámbitos locales como globales.

El profesorado del Departamento de Gestión de Empresas participa en las siguientes líneas de investigación del programa de doctorado en Turismo y Ocio:

- *Branding* y comunicación turística
- Consumo, ocio y experiencia turística

5. ACTIVIDAD DE INVESTIGACIÓN

5.1 Grupos de investigación reconocidos por la Generalitat de Catalunya

5.1.1 Grupos reconocidos en los que el investigador principal pertenece al Departamento

A continuación, se especifican los grupos de investigación consolidados en los que el investigador o investigadora principal pertenece al Departamento de Gestión de Empresas, así como los miembros del Departamento que forman parte.

Análisis Social y Organizativo

CÓDIGO: 2021 SGR 00630. Reconocido por la Generalitat de Cataluña.

Investigadora principal: Ana Beatriz Hernández Lara

Personal investigador: Amado Alarcón Alarcón, Joanna Izabela Andraszak, Rafael Böcker, Ignasi Brunet Icart, Rosalía Cascón Pereira, Claudia de los Angeles Díaz Leyva, Ercilia García Álvarez, Alexandra Gheondea-Eladi, Àngels Niñerola Monserrat, Eleni Papaoikonomou, José Ignacio Sánchez Vergara y Eddy Soria Leyva.

Factor Humano, Organizaciones y Mercados

CÓDIGO: 2021 SGR 00728. Reconocido por la Generalitat de Cataluña.

Investigador principal: Gerard Anthony Ryan

Personal investigador: Albert Fonts Ribas, Génesis Guarimata Salinas, Nadima Hassan, Maria del Mar Pàmies Pallisé y Mireia Valverde Aparicio.

Mercados y Análisis Financiero

CÓDIGO: 2021 SGR 00631. Reconocido por la Generalitat de Cataluña.

Investigador principal: Antonio Terceño Gómez.

Personal investigador: Antonio Álvarez Ferrer, M. Glòria Barberà Mariné, Marzhan Beisenbina, Xavier Càmara Turull, Fernando Campa Planas, Laura

Fabregat Aibar, Aurelio Fernández Bariviera, Valeria Ferreira Gregorio, Matías Ginieis Iribarren, Xiaoni Li, Carme Molina Cobo, Laia Pié Dols, Maria Victòria Sànchez Rebull, Maria Teresa Sorrosal Forradellas y Antoni Vidal Suñé.

5.1.2 Otros grupos de investigación reconocidos en los que participan miembros del Departamento

A continuación, se detallan los grupos de investigación consolidados en los que participan miembros del Departamento de Gestión de Empresas:

Economic Challenges for the Next Generation (ECO-NEXT)

Personal investigador del DGE: Misericòrdia Vilella Bach.

Social & Business Research Laboratory

Personal investigador del DGE: Jorge de Andrés Sánchez, M. Teresa Torres Coronas y M. Arantzazu Vidal Blasco.

5.2 Proyectos de investigación financiados activos durante el curso 2024-25

5.2.1 Proyectos de investigación financiados en los que el investigador principal pertenece al Departamento

CÀMARA TURULL, X.; TERUEL CARRIZOSA, M. (investigadores principales). BARBERÀ MARINÉ, M. G.; LI, X. (investigadores). "Interconnecting 4 Helix Innovation Ecosystems in European Regions". Organismo: Comisión Europea. *HORIZON-EIE-2022-CONNECT-01-02: Integración de actores de innovación social en ecosistemas de innovación*. Duración: desde el 31 de enero de 2023 al 30 de enero de 2025. Código: 101096563.

HERNÁNDEZ LARA, A. B.; ALARCÓN ALARCÓN, A. (investigadores principales). NIÑEROLA MONSERRAT, A.; AYVAZYAN, N.; PYM, A. D.; LÓPEZ ROMERA, A.; CASCÓN PEREIRA, R.; ANDRASZAK, J.; JOANPERE FORASTER, M.; CORBELLA DOMÈNECH, T.; VIDAL SUÑÉ, A.; MUIÑOS

VILLAVERDE, M. J. (investigadores). "Alfabetizaciones y Ocupación en la era DIGItal". Organismo: MICINN - Ministerio de Ciencia e Innovación. *Plan Estatal de Investigación Científica y Técnica y de Innovación 2021-2023*. Duración: desde el 31 de agosto de 2022 hasta el 30 de agosto de 2026. Código: PID2021-122575NB-I00.

LI, X. (investigadora principal). CÀMARA TURULL, X.; MAHMOUD, H. A.; MOLINA COBO, M. C.; PUIG VALLS, D. S.; SHI, Y.; SORROSAL FORRADELLAS, M. T. (investigadores). "Blue Oceans Strategy for Value Creation". Organismo: Comisión Europea. *HORIZON-WIDERA-2023-ERA-01: Enhancing the European R&I system*. Duración: desde el 31 de diciembre de 2023 hasta el 30 de diciembre de 2026. Código: 101131728.

LI, X. (investigadora principal). "Scaling Social Entrepreneurship and Innovation: Zooming in on Multidisciplinary Interconnected Challenges". Organismo: Comisión Europea. *HORIZON-MSCA-2022-DN-01: Doctoral Networks - Industrial Doctorates*. Duración: desde el 30 de septiembre de 2024 hasta el 29 de septiembre de 2028. Código: 101169098.

RYAN, G. (investigador principal). ARIDE, O.; PÀMIES PALLISÉ, M. M.; VALVERDE APARICIO, M. (investigadores). "Análisis contraintuitivos de la espera en servicios turísticos". Organismo: MICINN - Ministerio de Ciencia e Innovación. *Programa Estatal de Generación de Conocimiento y Fortalecimiento Científico y Tecnológico del Sistema de I+D+I*. Duración: desde el 31 de agosto de 2021 hasta el 30 de agosto de 2025. Código: PID2020-115743GB-I00.

TORRES CORONAS, M. T. (investigadora principal). VIDAL BLASCO, M. A. (investigadora). "Inclusive Communities at Work". Organismo: Unión Europea. *Cooperation for innovation and the exchange of good practices - Cooperation partnerships in higher education*. Duración: desde el 31 de octubre de 2022 hasta el 30 de octubre de 2024. Código: 2022-1-IT02-KA220-HED-000087184.

5.2.2 *Otros proyectos de investigación financiados en los que participan miembros del Departamento*

DÍAZ GONZÁLEZ, F. (investigador principal). CÀMARA TURULL, X.; FABREGAT AIBAR, L.; FIGUERAS SALVAT, M. J.; GUIMERÀ MANRIQUE, R.; LI, X.; MEDINA CABELLO, F.; NAE, B. M.; RIBALTA VIVES, J.; SALES PARDO, M.; SALVADÓ ESTIVILL, I.; STYLE, J. G.; TERUEL CARRIZOSA, M.; TOMÀS PORRES, J. (investigadores). "Aurora Alliance Research and Innovation for Societal Impact". Organismo: Unión Europea. *H2020 Science with and for society*. Duración: desde el 30 de septiembre de 2021 al 29 de septiembre de 2024. Código: 101035804.

DURO MORENO, J. A. (investigador principal). BOVÉ SANS, M. A.; GIMÉNEZ, J. M.; LOVCHA, Y.; SOLDEVILA LAFON, M. V.; VILELLA BACH, M. (investigadores). "Emisiones de carbono, uso de recursos y sostenibilidad: análisis cuantitativos e implicaciones de política". Organismo: MICINN – Ministerio de Ciencia e Innovación. *Programa estatal de generación de conocimiento y fortalecimiento científico y tecnológico del sistema de I+D+i*. Duración: desde el 31 de agosto de 2021 hasta el 30 de agosto de 2025. Código: PID2020-119152GB-I00.

GONZÁLEZ CANDELA, M. D. (investigadora principal). CARVAJAL MARTÍ, J. J.; CASADÓ LÓPEZ, A.; CESTEROS FERNÁNDEZ, Y.; DAFINOV, A. I.; GARCIA ÁLVAREZ, M. E. i PUJOL BAIGES, M. C. (investigadores). "Valorización catalítica de residuos de biomasa para la obtención de productos químicos con aplicación como biofueles, fertilizante, precursor de bioplástico y sensores". Organismo: MICINN – Ministerio de Ciencia e Innovación. *Plan Estatal de Investigación Científica y Técnica y de Innovación 2021-2023*. Duración: desde el 30 de noviembre de 2022 hasta el 29 de noviembre de 2024. Código: TED2021-129487B-C31.

OLIVARES, A. (investigador principal). JOVÉ LLOPIS, E. (investigadora). "Regulatory challenges for deploying sustainable and resilient offshore wind energy (SOFTMAR)". Organismo: MICINN - Ministerio de Ciencia e Innovación. *Programa*

estatal para impulsar la investigación científico-técnica y su transferencia. Duración: desde el 1 de septiembre de 2024 hasta el 31 de agosto de 2028. Código: PID2023-146619OB-I00.

RIVAS NIETO, E; URQUIZU CAVALLÉ, A. (investigadores principales). BAUDINO, P.; CÀMARA TURULL, X.; GENÉ ALBESA, J.; GINIEIS IRIBARREN, M.; NIÑEROLA MONSERRAT, A.; PAGÈS GALTÉS, J.; PAPAIOKONOMOU, E.; SALASSA BOIX, R. R.; SÁNCHEZ REBULL, M. V.; VILLCA POZO, M. (investigadores). "Subproyecto: Movilidad, vivienda urbana y vivienda rural en la era digital post COVID-19: tributos, aduanas y situación financiera". Organismo: MICINN – Ministerio de Ciencia e Innovación. Programa Estatal de Generación de Conocimiento y Fortalecimiento Científico y Tecnológico del Sistema de R+D+I. Duración: desde el 31 de agosto de 2021 al 30 de agosto de 2025. Código: PID2020-112876GB-C33.

TRUJILLO BAUTE, E.; GARCÍA QUEVEDO, J. (investigadores principales). JOVÉ LLOPIS, E. (investigadora). "Climate change, energy sector reforms and vulnerability: impacts and policies". Organismo: MICINN - Ministerio de Ciencia e Innovación. *Programa estatal para impulsar la investigación científico-técnica y su transferencia*. Duración: desde el 1 de septiembre de 2023 hasta el 31 de agosto de 2026. Código: PID2022-140546OB-I00.

TRULLEN, J. (investigador principal). VALVERDE, M.; GALLARDO, E.; STIRPE, L.; ZÁRRAGA-OBERTY, C.; FERNANDEZ, V. (investigadores). "La gestión del talento en las grandes empresas españolas: Integrando variables sectoriales y organizativas". Organismo: MICINN – Ministerio de Ciencia e Innovación. *Programa estatal para impulsar la investigación científico-técnica y su transferencia*. Duración: desde el 31 de enero de 2022 hasta el 30 de junio de 2026. Código: PID2021-124282NB-I00.

5.3 Tesis doctorales en curso elaboradas por miembros del Departamento

ABERASTAIN, L. "La perspectiva de género en las empresas de energías renovables y el impacto en la toma de decisiones sobre prácticas sostenibles. Influencia en la práctica contable". Directores: GINIEIS IRIBARREN, M. y SÁNCHEZ REBULL, M. V.

BHARDWAJ, D. "Understanding Sentiment Analysis, its origin, and how it influences the decisions in Financial Markets". Director: FERNÁNDEZ BARIVIERA, A.

CASTILLO MOLINA, M. V. "Economía Compartida en Turismo: Análisis de Modelos de Negocio con y sin intercambio monetario. HomeExchange como Alternativa al turismo tradicional". Directoras: NIÑEROLA MONSERRAT, A. y HERNÁNDEZ LARA, A. B.

COCA SÁNCHEZ, X. "Modelos multisectoriales aplicados al análisis del impacto ambiental de la bioeconomía en España". Directoras: PIÉ DOLS, L. y FERREIRA GREGORIO, V.

CERVERA GÓMEZ, C. M. "La transformación de la realidad económica, política y social a partir de la pequeña y mediana empresa en la Cataluña rural del siglo XXI". Directores: BRUNET ICART, I. y BÖCKER, R.

CHEN, Z. "Research on the Impact of ESG Information Disclosure Transparency on Corporate Financing Costs". Directores: LI, X. y CÀMARA TURULL, X.

DÍAZ LEYVA, C. A. "The socially sustainable organisations of the future: Exploring HRM and diversity management in self-managed organisations". Directora: CASCÓN PEREIRA, R.

GARCÍA DÍAZ, N. A. "La "Otra Ruta" Migratoria de Honduras ¿El trabajo doméstico es la única opción laboral?". Directores: BRUNET ICART, I. y BÖCKER, R.

GARBAJOSA CABELLO, M. J. "El contrato de futuro sobre índice bursátil como instrumento de cobertura: análisis de la base en el caso del futuro IBEX 35". Directores: SORROSAL FORRADELLAS, M. T. y TERCEÑO GÓMEZ, A.

LI, J. "Multi-objective optimization methods in bankruptcy prediction and sustainable risk management". Directores: LI, X. y CÀMARA TURULL, X.

MÁRQUEZ ÁLVAREZ, N. "Fundamentos de Decisiones Empresariales en Incertidumbre". Director: GONZÁLEZ SANTOYO, F.

SHARMA, D. "Time and Waiting in Services Marketing in the Context of New and Emerging Technologies". Directores: RYAN, G. y PÀMIES PALLISÉ, M. M.

5.4 Tesis doctorales defendidas durante el curso 2024-25 con la participación de miembros del Departamento

YANG, L. "The tourism industry amid global crises: Exploring the role of sustainability and innovation". Directores: Hernández Lara, A. B. y LI, X. 11 de noviembre de 2024.

FUENTES SANTOS, P. "Evolución y Desafíos de la Publicidad Programática en un Entorno Cookieless: Adaptación y Futuro en un Mundo Sin Cookies de Terceros". Directores: PAPAIOKONOMOU, E. y BUSTOS DÍAZ, J. 14 de noviembre de 2024.

MUNDET PONS, J. "Estrategias de marketing digital y de comercio electrónico para pequeñas y medianas empresas del sector vitivinícola: Estudio, análisis y propuesta de marketing digital de tres denominaciones de origen catalanas". Directores: PAPAIOKONOMOU, E. y BUSTOS DÍAZ, J. 15 de noviembre de 2024.

GUARIMATA SALINAS, G. M. "Providing training to PhD supervisors: roles, impact and institutional context". Directores: VALVERDE APARICIO, M.; CARVAJAL MARTÍ, J.J. y REGUERO DE LA POZA, M. M. 14 de febrero de 2025.

NAZZAL, A. "Investment Behavior of Multinational Corporations in Emerging Economies: Evidence from MENA Economies". Directoras: SÁNCHEZ REBULL, M. V. y NIÑEROLA MONSERRAT, A. 9 de julio de 2025.

ANDRASZAK, J. I. "Forced online-level bureaucracy. The case of municipal social services and gender-based violence support in Spain during the Covid-19 crisis". Director: ALARCÓN ALARCÓN, A. 21 de julio de 2025.

5.5 Artículos publicados en revistas incluidas en la base de datos Web of Science (WoS)

ALOMOTO, W.; NIÑEROLA, A.; SÁNCHEZ-REBULL, M.V. (2025). "Evaluating the social return on investment of a mental health disorders club: a case study". *Social Enterprise Journal*, vol. 21 (2), 294-317. [ISSN: 1750-8614]. Cuartil 2024: Q2 Business.

ALARCÓN ALARCÓN, A.; AYVAZYAN, N. (2025). "Writing systems and print to digital capitalism: an interview with Florian Coulmas". *Revista Internacional de Organizaciones*, 34, 11-26. [ISSN: 2013-570X]. Cuartil 2024: Q4 Sociology.

ÁLVAREZ-GUERRERO, G.; GUO, M.; BORDANOBA-GALLEGRO, L.; TORRAS-GÓMEZ, E.; LÓPEZ DE AGUILETA, G.; JOANPERE, M.; PULIDO, D.; LÓPEZ DE AGUILETA, A.; RACIONAERO-PLAZA, S.; PUIGVERT, L.; SOLER-GALLART, M.; FLECHA, R. (2024). "Mpox 1b: Upstanders for Science in Western and Chinese Social Media". *Masculinities and Social Change*, vol. 13 (3), 245-260. [2014-3605]. Cuartil 2024: Q4 Sociology.

AFZAL, B.; LI, X.; HERNÁNDEZ-LARA, A.B. (2024). "The innovation journey and crossroads of sustainability, resilience and human-centeredness: a systematic literature review". *Transforming Government: People, Process and Policy*, vol. 18 (3), 368-383. [ISSN: 1750-6166]. Cuartil 2024: Q2 Information Science & Library Science.

ALZAGA, A.; CANAL-BARBANY, J.M.; CARBONELL, S.; FERREIRA, D.; GRAU DEL VALLE, C.; LIMA, L.; JOANPERE, M.; LÓPEZ DE AGUILETA, G.; OLIVER, E.; VAZ, I.; PUIGVERT, L. (2025). "Building Teachers' Confidence and Critical Thinking Through Scientific Evidence with Social Impact in Gender Violence Prevention". *Education Sciences*, vol. 15 (4), 407. [ISSN: 2227-7102]. Cuartil 2024: Q1 Education & Educational Research.

ARIAS-OLIVA, M.; GENÉ-ALBESA, J.; DE ANDRÉS-SÁNCHEZ, J.; LLLORENS-MARIN, M. (2024). "Fuzzy Set Qualitative Comparative Analysis of Loyalty Programmes Powered with Blockchain via an UTAUT2 Framework". *Information*, vol. 15 (12), 757. [ISSN: 2078-2489]. Cuartil 2024: Q2 Computer Science, Information Systems.

ASAL, M.; LI, X.; SHI, Y. (2025). "How Do Climate-Related Risks and Opportunities Affect Portfolio Allocation and Asset Pricing?". *Managerial and Decision Economics*,

vol. 46 (5), 2746-2765. [ISSN: 0143-6570]. Cuartil 2024: Q1 Economics; Q3 Management.

BARBERÀ-MARINÉ, M.G.; FABREGAT-AIBAR, L.; TERCEÑO, A. (2024). "One Step Away from 2030: An Assessment of the Progress of Sustainable Development Goals (SDGs) in the European Union". *European Journal of Development Research*, vol. 36 (6), 1372–1397. [ISSN: 0957-8811]. Cuartil 2024: Q2 Development Studies.

BARIVIERA, A.F.; HANSEN, R.; PASTOR, V.E. (2025). "Texture discrimination via Hilbert curve path based information quantifiers". *Pattern analysis and applications*, vol. 28 (31), 28-31. [ISSN: 1433-7541]. Cuartil 2024: Q3 Computer Science, Artificial Intelligence.

BELZUNEGUI ERASO A.; DÍAZ MORENO, V.; PASTOR GOSÁLBEZ, I.; SÁNCHEZ ARAGÓN, A.; VALLS FONAYET, F.; DE ANDRÉS-SÁNCHEZ, J. (2025). "Alcohol Consumption among Adolescents and the Information Paradox". *Revista Española de Investigaciones Sociológicas*, 190, 21-42. [ISSN: 0210-5233]. Cuartil 2024: Q3 Sociology.

CAÑAVÉRAS, P.; BURGÚÉS-FREITAS, A.; JOANPERE, M. (2024). "The Role of the MeToo Route in Improving the Health of Gender-Based Violence and Isolating Gender Violence Survivors". *Healthcare*, vol. 12 (23), 2480. [ISSN: 2227-9032]. Cuartil 2024: Q2 Health Care Sciences & Services; Health Policy & Services.

CARVACHE-FRANCO, M.; CARVACHE-FRANCO, W.; HERNÁNDEZ-LARA, A.B.; HASSAN, T.; CARVACHE-FRANCO, O. (2024). "The cognitive and conative image in insular marine protected areas: A study from Galapagos, Ecuador". *Journal of Outdoor Recreation and Tourism*, vol. 47, 100793. [ISSN: 2213-0780]. Cuartil 2024: Q1 Hospitality, Leisure, Sport & Tourism.

DE ANDRÉS-SÁNCHEZ, J. (2024). "Modelling Up-and-Down Moves of Binomial Option Pricing with Intuitionistic Fuzzy Numbers". *Axioms*, vol. 13 (8), 503. [ISSN: 2075-1680]. Cuartil 2024: Q2 Mathematics, Applied.

DE ANDRÉS-SÁNCHEZ, J.; ARIAS-OLIVA, M.; PELEGRÍN-BORONDO, J. (2024). "Assessing the Intention to Use a First-Generation Vaccine against COVID-19 Using Quantile Regression: A Cross-Sectional Study in Spain". *COVID*, vol. 4 (8), 1211-1226. [ISSN:

2673-8112]. Cuartil 2024: Q4 Public, Environmental & Occupational Health; Virology.

DE ANDRÉS-SÁNCHEZ, J.; ARIAS-OLIVA, M.; SOUTO-ROMERO, M. (2024). "Antecedents of the Intention to Use Implantable Technologies for Nonmedical Purposes: A Mixed-Method Evaluation". *Human Behavior and Emerging Technologies*, vol. 2024, 064335. [ISSN: 2578-1863]. Cuartil 2024: Q1 Psychology, Multidisciplinary.

DE ANDRÉS-SÁNCHEZ, J.; ARIAS-OLIVA, M.; SOUTO-ROMERO, M. (2025). "Assessing acceptance of blockchain-based loyalty programs using correlational and configurational methods and a cognitive-affective-normative framework". *Kybernetes*, vol. 54 (16), 20-48. [ISSN: 0368-492X]. Cuartil 2024: Q2 Computer Science, Cybernetics.

DE ANDRÉS-SÁNCHEZ, J.; BELZUNEGUI-ERASO, A.; PASTOR GOSÁLBEZ, I.; SÁNCHEZ-ARAGÓN, A. (2024). "A cross-sectional assessment of the influence of information sources about substance use in adolescents' tobacco prevalence". *Heliyon*, vol. 10 (19), e38976. [ISSN: 2405-8440]. Cuartil 2024: Q1 Multidisciplinary Sciences.

DE ANDRÉS-SÁNCHEZ, J.; BELZUNEGUI-ERASO, A.; SÁNCHEZ-ARAGÓN, A. (2025). "Examining dimensions of religiosity as protective factors against substance consumption in teenagers". *Aposta-Revista de Ciencias Sociales*, 105, 46-72. [ISSN: 1696-7348]. Cuartil 2024: Q3 Social Sciences, Interdisciplinary.

DE ANDRÉS-SÁNCHEZ, J.; GENÉ-ALBESA, J. (2024). "Assessing Attitude and Behavioral Intention toward Chatbots in an Insurance Setting: A Mixed Method Approach". *International Journal of Human-Computer Interaction*, vol. 40 (17), 4918-4933. [ISSN: 1044-7318]. Cuartil 2024: Q1 Computer Science, Cybernetics; Ergonomics.

DE ANDRES-SANCHEZ, J.; GENE-ALBESA, J. (2025.) "Drivers and Necessary Conditions for Chatbot Acceptance in the Insurance Industry. Analysis of policyholders' and professionals' Perspectives". *Journal of Organizational Computing and Electronic Commerce*, vol. 35 (3), 189-216. [ISSN: 1091-9392]. Cuartil 2024: Q3 Computer Science, Information Systems; Computer Science, Interdisciplinary Applications.

DE ANDRES-SANCHEZ, J.; GONZALEZ-VILA PUCHADES, L. (2025). "Longevity Risk and Annuitisation Decisions in the Absence of Special-Rate Life Annuities". *Risks*, vol. 13 (2), 37. [ISSN: 2227-9091]. Cuartil 2024: Q3 Business, Finance.

DE ANDRÉS-SÁNCHEZ, J.; PUELLES-GALLO, M.; SOUTO-ROMERO, M.; ARIAS-OLIVA, M. (2025). "Importance-Performance Map Analysis of the Drivers for the Acceptance of Genetically Modified Food with a Theory of Planned Behavior Groundwork". *Foods*, vol. 14 (6), 932. [ISSN: 2304-8158]. Cuartil 2024: Q1 Food Science & Technology.

GENÉ-ALBESA, J.; DE ANDRÉS-SÁNCHEZ, J. (2025). "Assessing Chatbot Acceptance in Policyholder's Assistance Through the Integration of Explainable Machine Learning and Importance-Performance Map Analysis". *Electronics*, vol. 14 (16), 3266. [ISSN: 2079-9292]. Cuartil 2024: Q2 Engineering, Electrical & Electronic; Q3, Computer Science, Information Systems; Physics, Applied.

GIMÉNEZ-GÓMEZ, J.M.; SALEKPAY, F.; VILELLA, C. (2025). "The constrained equal losses family of rules for claims problems". *International Transactions in Operational Research*, vol. 33 (1), 56-73. [ISSN: 0969-6016]. Cuartil 2024: Q2 Management; Operations Research & Management Science.

HASSAN, N.; TRULLEN, J.; VALVERDE, M. (2024). "The *where* and the *who* of HRM decision-making: HRM decentralization and devolution". *Employee Relations*, vol. 46 (9), 76-96. [ISSN: 0142-5455]. Cuartil 2024: Q1 Industrial Relations & Labor, Q2 Management.

IPPOLITO, A.; BARBERÀ-MARINÉ, M.G.; ZOLLO, G.; CANNAVACCIUOLO, L. (2025). "How organisational factors and clinical decision support system affect nurses' knowledge for decisions in triage". *Knowledge Management Research & Practice*, vol. 23 (3), 249-262. [ISSN: 1477-8238]. Cuartil 2024: Q1 Information Science & Library Science; Q2 Management.

LEYVA-HERNÁNDEZ, S.N.; TOLEDO-LLÓPEZ, A.; HERNÁNDEZ-LARA, A.; ARANGO-RAMÍREZ, P.M.; AVENDAÑO-RITO, M.C. (2025). "Values, attitude, and desire in organic food purchase intention in Mexico". *Frontiers in Sustainable Food Systems*, vol. 8, 1516788. [ISSN: 2571-581X]. Cuartil 2024: Q2 Food Science & Technology.

MORSHED, T.B.; HERNÁNDEZ-LARA, A.B. (2024). "Women travelers and social media: Charting the path to economic and entrepreneurial opportunities". *Journal of Destination Marketing & Management*, vol. 34, 100952. [ISSN: 2212-571X]. Cuartil 2024: Q1 Hospitality, Leisure, Sport & Tourism; Management.

MOUAZEN, A.M.; HERNÁNDEZ-LARA, A.B.; CHAHINE, J.; HALAWI, A. (2025). "Triple bottom line sustainability and Innovation 5.0 management through the lens of Industry 5.0, Society 5.0 and Digitized Value Chain 5.0". *European Journal of Innovation Management*, vol. 28 (5), 1965-2005. [ISSN: 1460-1060]. Cuartil 2024: Q1 Business; Management.

NAZZAL, A.; NIÑEROLA MONSERRAT, A.; SÁNCHEZ-REBULL, M.V.; BARBERÀ-MARINÉ, M.G. (2025). "A systematic mapping review of foreign direct investment by multinational corporations in emerging economies". *Humanities & Social Sciences Communications*, 12, 266. [ISSN: 2662-9992]. Cuartil 2024: Q1 Social Sciences, Interdisciplinary.

OJEDA, L.; GINIEIS, M.; PAPAIOIKONOMOU, E. (2025). "Gender Equality in Sustainability Reporting: A Systematic Literature Review". *Corporate Social Responsibility and Environmental Management*, vol. 32 (2). 2710-2727. [ISSN: 1535-3958]. Cuartil 2024: Q1 Business; Environmental Studies; Management.

PÉREZ-PORTABELLA, A.; DE ANDRÉS-SÁNCHEZ, J.; ARIAS-OLIVA, M.; SOUTO-ROMERO, M. (2025). "Integrating Machine Learning Techniques and the Theory of Planned Behavior to Assess the Drivers of and Barriers to the Use of Generative Artificial Intelligence: Evidence in Spain". *Algorithms*, vol. 18 (7), 410. [ISSN: 1999-4893]. Cuartil 2024: Q2 Computer Science, Theory & Methods; Q3 Computer Science, Artificial Intelligence.

RAPP, M.L.; HASSAN, N.; TRULLEN, J.; VALVERDE, M. (2025). "A bird's-eye view of the relationships between economic complexity, time, and the importance of HRM actors". *International Journal of Human Resource Management*, vol. 36 (12), 2149-2184. [ISSN: 0958-5192]. Cuartil 2024: Q1 Management.

REYES, G.; TOLOZANO-BENITES, R.; LANZARINI, L.; ESTREBOU, C.; BARIVIERA, A.F. (2025). "Scientific Production on GPS Trajectory Clustering: A Bibliometric Analysis". *International Journal of Geo-Information*, vol. 14 (4), 165. [ISSN: 2220-9964]. Cuartil

2024: Q2 Computer Science, Information Systems; Geography, Physical; Remote Sensing.

ROODBARI, H.; MIRFAKHAR, A.S.; TRULLEN, J.; VALVERDE, M.; OGBONNAYA, C. (2025). "What works for whom in which circumstances in successful HRM implementation? A realist synthesis". *Journal of Business Research*, vol. 188; 115115. [ISSN: 0148-2963].

Cuartil 2024: Q1 Business.

ROY, D.; JIMÉNEZ LÓPEZ, M.D.; GARCÍA ÁLVAREZ, M.E. (2025). "Hires-PhD: a transversal skills framework for diversifying PhD employability". *Humanities and Social Sciences Communications*, vol. 12, 18. [ISSN: 2662-9992]. Cuartil 2024: Q1 Social Sciences, Interdisciplinary.

SHATILA, K.; ARÁNEGA, A.Y.; SOGA, L.R.; HERNÁNDEZ-LARA, A.B. (2025). "Digital literacy, digital accessibility, human capital, and entrepreneurial resilience: a case for dynamic business ecosystems". *Journal of Innovation & Knowledge*, vol. 10 (3), 100709. [ISSN: 2530-7614]. Cuartil 2024: Q1 Business; Management.

SOLER GALLART, M.; JOANPERE FORASTER, M. (2024). "The Struggles Against Gender Violence in Spanish Universities and How They Contributed to Changing Legislation". *Annales*, vol. 34 (3). 357–366. [ISSN: 1408-5348]. Cuartil 2024: Q2 Humanities, Multidisciplinary.

SOLER GALLART, M.; JOANPERE FORASTER, M. (2025). "Analysis and Review of the Research and Advocacy for Behavioral Change Related to the Denormalization of Gender Violence in Spanish Universities". *Behavioral Sciences*, vol. 15 (4), 500. [ISSN: 2076-328X]. Cuartil 2024: Q2 Psychology, Multidisciplinary.

SOUTO-ROMERO, M.; ARIAS-OLIVA, M.; DE ANDRÉS-SÁNCHEZ, J.; LLORENS-MARÍN, M. (2025). "The Relevance of Cognitive and Affective Factors to Explain the Acceptance of Blockchain Use: The Case of Loyalty Programmes". *Computers*, vol. 14 (1), 8. [ISSN: 2073-431X]. Cuartil 2024: Q2 Computer Science, Interdisciplinary Applications.

TORRAS-GÓMEZ, E.; JOANPERE, M.; ELBOJ, C.; GUO, M.; OLIVER, E.; LÓPEZ DE AGUILETA, A.; SOLER-GALLART, M. (2025). "Is social theory losing its relevance? A call for social impact and cocreation from dialogic sociology". *The Journal of Chinese Sociology*, 12, 11. [ISSN: 2198-2635]. Cuartil 2024: Q3 Sociology.

VIVAS, E.; ALLENDE-CID, H.; BRAVO DE GUENNI, L.; BARIVIERA, A.F.; SALAS, R. (2025). "Long Short-Term Memory Wavelet Neural Network for Renewable Energy Generation Forecasting". *International Journal of Intelligent Systems*, (1), 8890906. [ISSN: 0884-8173]. Cuartil 2024: Q2 Computer Science, Artificial Intelligence.

5.6 Artículos publicados en revistas incluidas en la base de datos Scopus

FLECHA, R.; JOANPERE, M.; GAIRAL, R.; VALLS-CAROL, R.; LÓPEZ DE AGUILETA, A.; MUNTÉ-PASCUAL, A. (2024). "Sappho Scientific Evidence Platform on Gender: Narratives of Academics and Non-Academics about a Community Science Case". *Géneros*, vol. 13 (3), 197-212. [ISSN: 2014-3613]. Cuartil 2024: Q3 Education; Gender Studies.

FUENTES-SANTOS, P.; BUSTOS DÍAZ, J.; MARTIN-VICARIO, L.; PAPAIOKONOMOU, E. (2025). "Publicidad Programática y Entorno Cookieless: Un Análisis de Contenido en los Medios Españoles". *Estudios sobre el Mensaje Periodístico*, vol. 3 (1), 237-251. [ISSN: 1134-1629]. Cuartil 2024: Q1 Cultural Studies; Q2 Communication.

MORSHED, T.B.; HERNÁNDEZ-LARA, A.B. (2025). "Exploring the role of female travel influencers: A network and thematic analysis". *Social Sciences & Humanities Open*, vol. 11, 101583. [ISSN: 2590-2911]. Cuartil 2024: Q1 Social Sciences (miscellaneous); Q2 Decision Sciences (miscellaneous); Psychology (miscellaneous).

SALAZAR-URIBE, M.Y.; TERÁN-BUSTAMANTE, A.; SALGADO-GARCÍA, J.A.; HERNÁNDEZ-LARA, A.B. (2025). "Digital financial inclusion as a catalyst for innovation, economic growth, and sustainability: A bibliometric analysis (2014–2024)". *Iberoamerican Journal of Science Measurement and Communication*, vol. 5 (4), 1-16. [ISSN: 2709-3158]. Cuartil 2024: Q3 Communication; Library and Information Sciences; Media Technology; Social Sciences (miscellaneous).

YAGUACHE-AGUILAR, M.F.; NIÑEROLA-MONSERRAT, A.; SÁNCHEZ-REBULL, M.V. (2025). "A Bibliometric Review of Time-Driven Activity-Based Costing". *Journal of Ecohumanism*, vol. 4 (1), 50-65. [ISSN: 2752-6798]. Cuartil 2024: Q2 Cultural Studies; Q4 Social Sciences (miscellaneous).

5.7 Artículos publicados en revistas incluidas en otras bases de datos

BANCHIERI, L.C.; BOCCATONDA, C.; CAMPA-PLANAS, F. (2024). "Caso práctico de valoración de una empresa de servicios". *Revista de Contabilidad y Dirección*, vol. 36, 185-205. [ISSN: 1887-5696].

MAGHSOUDI, T.; ANGELI, F.; CASCÓN PEREIRA, R.; HERNÁNDEZ-LARAA, A.B. (2025). "Different Strategy Discourses Concerning Collaborative Practices Among English NHS Hospitals". *Academy of Management Proceedings*, 1. [ISSN: 065-0668].

GUARIMATA SALINAS, G.; VALVERDE, M. (2025). "Institutional Influences on the Development of Doctoral Supervisor Training: A Comparative Analysis". *Academy of Management Proceedings*, 1. [ISSN: 065-0668].

5.8 Libros y capítulos de libros

AFZAL, B.; LI, X.; HERNÁNDEZ-LARA, A.B. (2025). "Industrial Revolution and Innovation Evolution: Analyzing the Past to Envision the Future", Teran-Bustamante, A.; Velázquez Salazar, M. (ed.). *Digital Transformation and Innovation in Organizations. A Latin American Perspective*. Cham (Suiza): Palgrave Macmillan. 21-44. [ISBN: 978-3-031-90793-7].

ALARCÓN, A. (2025). "Sociology, language and migration". Oso, L.; Ribas-Mateos, N.; Moralli, M. (ed.). *Elgar Encyclopedia of Global Migration*. Cheltenham (Reino Unido): Edward Elgar Publishing. 521-523. [ISBN: 978-1-03530-037-2].

NEL·LO-ANDREU, M.G.; FONT-BARNET, A.; RABASSA-FIGUERAS, N. (2024). "Avances y brechas hacia un turismo accesible y universal en la Costa Daurada". Ferrandis Martínez, A.; Zornoza Gallego, C.; Sánchez Cabrera, J.V. (ed.). *Repensando los destinos turísticos en tiempos de cambio global*. Valencia: Universidad de Valencia. 958-966. [ISBN: 978-84-9133-737-9].

OREL, M.; VALEK, L.; SÁNCHEZ-VERGARA, J.I. (2025). "Distributed Workforces, Reduced Carbon, Humanized Work": The Expected Environmental Benefits of Hybrid Work(places)". Orel, M.M., Cerne, C.; Wong, S.I. (ed.). *Humanizing the Digital*

Workspace. Creativity, Innovation and Leadership in the Age of Technology. Cham (Suiza): Springer Nature Switzerland. 567-584. [ISBN: 978-3-031-76901-6].

VALVERDE, M.; CARVAJAL, J.J.; GARCÍA ÁLVAREZ, M.E.; JIMÉNEZ LÓPEZ, M.D.; REGUERO, M.M.; CASTELLÓ, M. (2024). "Spain". Kumar, V.; Wald, N. (ed.). *Global Perspectives on Enhancing Doctoral Co-Supervision*. Singapore: Springer Nature Singapore. 101-112. [ISBN: 978-981-97-0459-0].

5.9 Contribuciones a congresos, seminarios y reuniones científicas

AFZAL, B.; VISVIZI, A.; HERNANDEZ-LARA, A.B.; LI, X. (2025). "A unified framework for Industry 5.0 Innovation dynamics". Rii Forum 2025. Barcelona.

ALARCÓN, A.; PAPAIOIKONOMOU, E.; ANDRASZAK, J.; CERRILLO, M. (2025). "Large Language models and Symbolic Analysts: Re-Skilling and Job Displacement among Journalists, Accountants and Software Developers". 5th ISA Forum of Sociology. Rabat (Marruecos).

ALARCÓN, A.; CERRILLO, M. (2025). "Language, Society and AI Large Language Models: Challenges for the Sociology of Language". 5th ISA Forum of Sociology. Rabat (Marruecos).

BARRULLAS BONET, J.; PAPAIOIKONOMOU, E.; MORALES PÉREZ, S.; PACHECO BERNAL, C. (2025). "Renting a 'home' and 'home-exchange' in tourism accommodation? A segmentation of short-term commercial and non-commercial accommodation platform (STAP) users". Academy of Marketing Conference 2025. Cork (Irlanda).

BHARDWAJ, D. (2025). "Cryptocurrency Price Forecasting: A Comparative Analysis of Hybrid Deep Learning Models". Seminarios de seguimiento de tesis, programa de doctorado Economía y Empresa. Reus.

CASCÓN PEREIRA, R. (2025). "Departing does not always lead to splitting in two: a longitudinal study of the identity work of expatriates as part of their adjustment process". EIASM 7th Workshop on Expatriation and International Mobility. Valencia.

CHEN, Z. (2025). "The Effects of Impact Investing on Social Enterprise Scaling: A Comprehensive Review of Alternative Financing Strategies". Seminarios de seguimiento de tesis, programa de doctorado Economía y Empresa. Reus.

COCA SÁNCHEZ, X. (2025). "Advancing Bioeconomic Analysis in Spain: Constructing an Updated and Disaggregated BioSAM for Policy and Research". Seminarios de seguimiento de tesis, programa de doctorado Economía y Empresa. Reus.

DÍAZ LEYVA, C. (2025). "Beyond Human Resources: Reimagining HRM for Social Transformation in Self-Managed Organisations". Seminarios de seguimiento de tesis, programa de doctorado Economía y Empresa. Reus.

DÍAZ LEYVA, C.; CASCÓN PEREIRA, R. (2025). "I am a person, not a resource: Evolutionary HRM in self-managed organisations". XVII Jornadas de trabajo en investigación, transferencia e innovación de la sección de Recursos Humanos de ACEDE. Cádiz.

DÍAZ LEYVA, C.; CASCÓN PEREIRA, R. (2025). "Diversity and Social Sustainability: A Systematic Review and Integrative Framework for Building a Socially Sustainable Approach to Diversity Management". 3rd Common-Good HRM International Conference 2025. En línea.

DÍAZ LEYVA, C.; CASCÓN PEREIRA, R. (2025). "Putting people first: The implications of adopting a self-managed organisational model for the HR function". XXXIV Congreso Internacional ACEDE 2025. Pamplona.

DÍAZ LEYVA, C.; CASCÓN PEREIRA, R. (2025). "Rethinking HRM: A systematic literature review on the implications of adopting self-managed organisational models for the HR function". European Academy of Management Annual Conference. Florencia (Italia).

FABREGAT-AIBAR, L.; SORROSAL-FORRADELLAS, M.T.; BARBERÀ-MARINÉ, G.; MARTINEZ, L.B.; TERCEÑO, A. (2025). "Medición de la Inclusión Financiera: Más allá de las Dimensiones de Acceso y Uso". XXXIX International Annual Meeting AEDEM. Santander.

GALAR, A.; JOANPERE, M. (2025). "Transformación de masculinidades y liderazgo dialógico con el Club de Valientes Violencia Cero". Congreso Internacional Multidisciplinar de Investigación Educativa CIMIE 2025. San Sebastián.

GUARIMATA SALINAS, G.; CARVAJAL, J.; VALVERDE, M. (2025). "Exploring Institutional Forces in the Development of Doctoral Supervision Training Programmes". European Academy of Management Annual Conference. Florencia (Italia).

GUARIMATA SALINAS, G.; VALVERDE, M. (2025). "Institutional Influences on the Development of Doctoral Supervisor Training: A Comparative Analysis". Academy of Management Annual Conference 2025. Copenhagen (Dinamarca).

HERNANDEZ-LARA, A.B.; TERÁN-BUSTAMANTE, A.; MARTINEZ-VELASCO, A. (2025). "Developing a Conceptual Model for Digital Transformation Innovation in the Industry 5.0". Rii Forum 2025. Barcelona.

LI, J. (2025). "AI-Driven Bankruptcy Prediction and Sustainability Risk Management: A Systematic Literature Review". Seminarios de seguimiento de tesis, programa de doctorado Economía y Empresa. Reus.

MAGHSOUDI, T.; ANGELI, F.; CASCÓN PEREIRA, R.; HERNÁNDEZ LARA, A. B. (2025). "Different Strategy Discourses Concerning Collaborative Practices Among English NHS Hospitals". Academy of Management Annual Conference 2025. Copenhagen (Dinamarca).

MOUAZEN, A.M.; HERNANDEZ-LARA, A.B.; CHAHINE, J. (2025). "AI Adoption in Education: Trends and Applications. A global perspective". Rii Forum 2025. Barcelona.

PÀMIES, M.; RYAN, G.; SHARMA, D.; (2025). "In a World that Cannot Wait". 54th Annual Conference of the European Marketing Academy. Madrid.

RYAN, G. (2025). "Artistic Approaches to Consumer Research". XXXIV Congreso Internacional ACEDE 2025. Pamplona.

RYAN, G. (2025). "An Intimate Sound Map". Consumer Culture Theory Conference 2025. Londres (Reino Unido).

RYAN, G.; MARTÍ, R.; VALVERDE, M. (2025). "The Art of Consumer Research". Academy of Marketing Conference 2025. Cork (Irlanda).

RYAN, G.; ARIDE, O.; SHARMA, D.; PÀMIES, M. (2025). "Fortnite, the Black Hole of Waiting. Humour, camaraderie and emotional flux while waiting". 54th Annual Conference of the European Marketing Academy. Madrid.

RYAN, G.; SHARMA, D.; PÀMIES, M.; VALVERDE, M. (2025). "Our Friends Electric: Cognitive dissonance when waiting for your car to charge". 54th Annual Conference of the European Marketing Academy. Madrid.

RYAN, G.; SHARMA, D.; PÀMIES, M. (2025). "Together in Electric Dreams: Cognitive Dissonance While Waiting for the Car to Recharge". Academy of Marketing Conference 2025. Cork (Irlanda).

RYAN, G.; RUIZ, M.; SHARMA, D. "In a Parallel Reality, where Vinyl Records, not Journal Articles, are the Currency in Academic Discourse". Academy of Marketing Conference 2025. Cork (Irlanda).

SETÓ PÀMIES, D.; CALLEJÓN GIL, A. (2024). "From CSR to ESG: Integrating emerging concepts in business education". III International Conference on Sustainable Finance. Málaga.

SETÓ PÀMIES, D. (2025). "El director/a de sostenibilidad: ¿Un rol consolidado o aún en construcción?". XXXII Congreso EBEN España. Santiago de Compostela.

SHARMA, D. (2025). "Drawing Time: Children's Visual Depictions of Waiting for Service". Seminarios de seguimiento de tesis, programa de doctorado Economía y Empresa. Reus.

SHARMA, D.; RYAN, G.; PÀMIES, M. "Decoding Children's Waiting Experience in Consumer Environments". XXXIV Congreso Internacional ACEDE 2025. Pamplona.

SHATILA, K.; HERNANDEZ-LARA, A.B.; (2025). "Exploring the Role of Digital Literacy in Enhancing Entrepreneurial Success and Innovation within Ecosystems". Rii Forum 2025. Barcelona.

SORIA LEYVA, E.; VALLS, A.; HERNÁNDEZ LARA, A. B. (2024). "A fuzzy framework for unraveling experiential tourism value". Seminars Day del Departamento de Ingeniería Informática y Matemáticas. Tarragona

SORIA LEYVA, E.; VALLS, A.; HERNÁNDEZ LARA, A. B. (2024). "Forecasting the Tourism Skillscape: A Computacional Analysis of Evolving Competencies". 8th International Symposium for Young Researchers in Tourism. Girona.

SORIA LEYVA, E.; VALLS, A.; HERNÁNDEZ LARA, A. B. (2024). "Reshaping Tourism Research: The Rise of AI, Robotics, and the Future Skillscape". X Doctoral Days del programa de doctorado en Turismo y Ocio. Vila-seca.

SORIA LEYVA, E.; LÓPEZ PANISELLO, M. B. (2025). "Empowering Business Organization with Generative AI: A Practical Experience at the URV". Erasmus Blended Intensive Programme on Artificial Intelligence and Teaching, BIP AI 2025. Tarragona.

SORIA LEYVA, E.; VALLS, A.; HERNÁNDEZ LARA, A. B. (2025). "Envolving Skills and Literacies in Tourism: Trends, Transient Patterns and Turning Points". Seminarios de seguimiento de tesis, programa de doctorado Economía y Empresa. Reus.

SORIA LEYVA, E.; VALLS, A.; HERNÁNDEZ LARA, A. B. (2025). "Dynamic Trends in Tourism Skills: Neural Topic Models meet Large Language Models". European Academy of Management Annual Conference. Florencia (Italia).

TORRES CORONAS, T. (2024). "See the unseen". Is transformative learning an "inclusive" theory?. XV Biennial International Transformative Learning Conference. Siena (Italia).

VALVERDE, M.; GUARIMATA, G.; HASSAN, N.; FONTS, A.; JORDI, C.; MARGALEF, E.; PÀMIES, M.; RYAN, G. (2025). "¿Despertando vocaciones? Introducción temprana a las profesiones en gestión de recursos humanos". XVII Jornadas de trabajo en investigación, transferencia e innovación de la sección de Recursos Humanos de ACEDE. Cádiz.

5.10 Miembros de comités científicos o comités organizadores de congresos y reuniones científicas

ALARCÓN ALARCÓN, A. (2025). Miembro organizador y presidente de la sesión RC25 *Lenguaje y sociedad* del ISA Forum 2025. 6-11 de julio. Rabat (Marruecos)

HERNÁNDEZ LARA, A. B. (2025). Miembro del comité académico del congreso internacional Rii Forum 2025. 24-25 de abril. Barcelona.

SETO PÀMIES, D. (2025). Miembro del Comité Científico del XXXII Congreso EBEN España "Dinamizando el Cambio para un Futuro Responsable, Ético y Centrado en las Personas", 21-23 de mayo. Santiago de Compostela.

VILELLA BACH, C. (2024). Miembro del comité organizador del 9th ECO-SOS Doctorials, 12 de diciembre. Reus.

VILELLA BACH, C. (2025). Miembro del comité organizador del 13th PhD-Student Workshop on Industrial and Public Economics (WIPE), 20-21 de febrero. Reus.

5.11 Miembros de comités científicos o comités organizadores de revistas

BARBERÀ MARINÉ, G. (2025). Miembro del comité científico de la revista *Escritos Contables y de Administración*. Departamento de Administración de la Universidad Nacional del Sur (Argentina).

BARBERÀ MARINÉ, G. (2025). *Associate editor* de la revista *Fuzzy Economic Review*. Sociedad Internacional de Gestión y Economía Fuzzy. Reus (Cataluña).

CASCÓN PEREIRA, R. (2025). Miembro del comité científico Identity SIG de la British Academy of Management. Londres (Reino Unido)

FABREGAT AIBAR, L. (2025). *Associate editor* de la revista *Fuzzy Economic Review*. Sociedad Internacional de Gestión y Economía Fuzzy. Reus (Cataluña).

FERNÁNDEZ BARIVIERA, A. (2025). Miembro del consejo editorial de la *Revista de Investigación en Modelos Financieros*. Centro de Investigación en Métodos

Cuantitativos Aplicados a la Economía y la Gestión, Universidad de Buenos Aires (Argentina).

FERNÁNDEZ BARIVIERA, A. (2025). Miembro del comité científico de la revista *Cuadernos del Cimbage*. Facultad de Ciencias Económicas, Universidad de Buenos Aires (Argentina).

FERNÁNDEZ BARIVIERA, A. (2025). Miembro del comité científico de la revista *Journal of Computer Science and Technology*. Universidad Nacional de La Plata (Argentina).

JOANPERE FORASTER, M. (2025). Miembro del consejo editorial de la revista *RISE International Journal of Sociology of Education*. Hipatia Press. Barcelona (Cataluña).

JOANPERE FORASTER, M. (2025). *Topic editor* de la revista *Frontiers in Sociology*. Frontiers Media, Lausana (Suiza).

RYAN, G. (2025). Miembro del consejo editorial de la revista *Journal of Research in Interactive Marketing*. Emerald Group Publishing. Bingley (Reino Unido).

RYAN, G. (2025). Miembro del comité científico de la revista *Escritos Contables y de Administración*. Departamento de Administración de la Universidad Nacional del Sur (Argentina).

SÁNCHEZ REBULL, MV. (2025). Miembro del comité científico de la revista *Dyna Management*. Federación de Asociaciones de Ingenieros Industriales de España. Bilbao (País Vasco).

SARDÀ GARCÍA, S. (2025). Miembro del comité científico de la revista *Dyna Management*. Federación de Asociaciones de Ingenieros Industriales de España. Bilbao (País Vasco).

SETO PÀMIES, D. (2025). Miembro del comité científico de la revista *Dyna Management*. Federación de Asociaciones de Ingenieros Industriales de España. Bilbao (País Vasco).

SORROSAL FORRADELLAS, M.T. (2025). *Associate editor* de la revista *Fuzzy Economic Review*. Sociedad Internacional de Gestión y Economía Fuzzy. Reus (Cataluña).

TERCEÑO GÓMEZ, A. (2025). Miembro del comité científico de la revista *Escritos Contables y de Administración*. Departamento de Administración de la Universidad Nacional del Sur (Argentina).

TERCEÑO GÓMEZ, A. (2025). Editor de la revista *Fuzzy Economic Review*. Sociedad Internacional de Gestión y Economía Fuzzy. Reus (Cataluña).

TERCEÑO GÓMEZ, A. (2025). Miembro del consejo editorial de la *Revista de Investigación en Modelos Financieros*. Centro de Investigación en Métodos Cuantitativos Aplicados a la Economía y la Gestión, Universidad de Buenos Aires (Argentina).

TERCEÑO GÓMEZ, A. (2025). Miembro del comité científico de la revista *Cuadernos del Cimbage*. Facultad de Ciencias Económicas, Universidad de Buenos Aires (Argentina).

TERCEÑO GÓMEZ, A. (2025). Miembro del comité científico de la *Revista Científica del Instituto Iberoamericano de Desarrollo Empresarial (INIDEM)*. Instituto Iberoamericano de Desarrollo y Empresarial (México).

VALVERDE APARICIO, M. (2025). Miembro del consejo editorial de la revista *Human Resource Management*. Wiley. Nueva Jersey (Estados Unidos de América).

VALVERDE APARICIO, M. (2025). Miembro del consejo revisor editorial de la revista *Journal of Managerial Psychology*. Emerald Group Publishing. Bingley (Reino Unido).

VALVERDE APARICIO, M. (2025) Miembro del consejo revisor editorial de la revista *Personnel Review*. Emerald Group Publishing. Bingley (Reino Unido).

VALVERDE APARICIO, M. (2025) Miembro del consejo asesor editorial de la revista *European Journal of Training and Development*. Emerald Group Publishing. Bingley (Reino Unido).

5.12 Estancias de profesorado del Departamento en otras universidades

CAMPA PLANAS, F. (2024). Estancia de investigación en la Universidad de Bahía Blanca para impartir un curso de doctorado sobre control de gestión y sistemas de

información. Bahía Blanca (Argentina), del 30 de agosto al 10 de septiembre de 2024.

CASCÓN PEREIRA, R. (2025). Estancia de investigación en la Universidad de Limerick en el marco del programa Erasmus+ STT131. Limerick (Irlanda), del 7 al 30 de julio de 2025.

DÍAZ LEYVA, C. A. (2024). Estancia de investigación predoctoral en la Universidad de York, con el fin de obtener la mención internacional de doctorado. York (Reino Unido), del 2 de septiembre al 6 de diciembre de 2024.

FERNÁNDEZ BARIVIERA, A. (2025). Estancia de investigación en la Universidad Nacional de La Plata para continuar con relaciones previas en el ámbito del doctorado en ciencias informáticas e investigación multidisciplinar en *deep learning*. Buenos Aires (Argentina), del 17 de febrero al 3 de marzo de 2025.

HERNÁNDEZ LARA, A. B. (2024). Estancia de investigación en la Universidad Panamericana, para impulsar la colaboración con el personal de esta universidad. Ciudad de México (México), del 8 de agosto al 10 de septiembre de 2024.

LI, X. (2024). Estancia de investigación en la Copenhagen Business School para asistir a la reunión de lanzamiento del proyecto Horizonte Europa MSCA-DN SEIZMIC en Copenhague (Dinamarca), del 27 al 29 de octubre de 2024.

LI, X. (2024). Estancia de investigación en el Parque Científico de Alicante para la presentación y reunión con EU policy officer sobre el proyecto Horizon Europe BEAGLE. Alicante, del 19 al 21 de noviembre de 2024.

LI, X. (2025). Estancia de investigación en la University West por la diseminación del proyecto BEAGLE. Trollhättan (Suecia), del 9 al 10 de enero de 2025.

LI, X. (2025). Estancia de investigación para asistir al Consortium Meeting del proyecto Horizon Europe BEAGLE. París (Francia), del 5 al 7 de febrero de 2025.

MARQUET, C. (2024). Estancia en la Università Degli Studi di Padova en el marco del programa de Movilidad Erasmus STA K131. Programa BIP "Del *terroir* al mundo:

enfoque y estrategias para la exportación de vino europeo de calidad". Padua (Italia), del 21 al 25 de octubre de 2024.

NIÑEROLA MONSERRAT, A. (2024). Estancia de investigación en la Universitat Oberta de Catalunya para trabajar en el proyecto «Procesos adaptativos e impactos de la economía de plataformas turísticas en España en un contexto de cambio continuo. Un análisis desde la perspectiva territorial comparativa (EPTUR)» con el grupo de investigación NOUTUR. Barcelona, del 1 de septiembre de 2024 al 31 de enero de 2025.

SÁNCHEZ VERGARA, I. (2024). Estancia de investigación postdoctoral en la UPF, dentro del grupo CAS (Communication, Advertising & Society) de la Facultad de Comunicación. Barcelona, del 3 de junio al 4 de octubre de 2024.

SHI, Y. (2024). Estancia de investigación en el Parque Científica de Alicante para la presentación y reunión con EU policy officer sobre el proyecto Horizon Europe BEAGLE. Alicante, del 19 al 21 de noviembre de 2024.

SORROSAL FORRADELLAS, M. T. (2025). Estancia de investigación para asistir al Consortium Meeting del proyecto Horizon Europe BEAGLE (Blue Oceans Strategy for Value Creation). París (Francia), del 5 al 7 de febrero de 2025.

TORRES CORONAS, T. (2024). Estancia de investigación para asistir a una reunión del proyecto ERASMUS+ IN-WORK. Jyväskylä (Finlandia), del 16 al 19 de octubre de 2024.

5.13 Estancias de profesorado de otras universidades en el Departamento

BASELCA RUIZ, J.J. (2025). Estancia de investigación en el programa I-Global Visitor y supervisado por la Dra. Ana B. Hernández, del estudiante del Instituto Politécnico Nacional – CIIDIR Unidad Oaxaca (México), del 11 de febrero al 11 de mayo de 2025.

LEÓN VARGAS, G. (2025). Estancia de investigación en el programa I-Global Visitor y supervisado por la Dra. Ana B. Hernández, del estudiante del Instituto Politécnico Nacional – CIIDIR Unidad Oaxaca (México), del 11 de febrero al 11 de mayo de 2025.

MESQUITA DE OLIVEIRA, J. A. (2025). Estancia de investigación dentro del programa I-Global Visitor y supervisada por la Dra. Rosalia Cascón, del estudiante de la Maastricht University (Países Bajos), del 1 de abril al 30 de junio de 2025.

SERRADELL LÓPEZ, E. (2025). Estancia de investigación del profesor de la UOC, como Visiting Associate Profesor por colaboraciones entre el grupo de investigación Management & eLearning (MeL), coordinado por el propio Dr. Serradell, y el grupo de investigación Análisis Social y Organizativo (ASO), dirigido por la profesora Dra. Ana B. Hernández Lara, del 1 de mayo al 30 de noviembre de 2025

TERÁN, A. (2025). Estancia de investigación en el programa I-Global Visitor para trabajar con la Dra. Ana B. Hernández, de la estudiante de la Universidad Panamericana (México), del 2 al 12 de junio de 2025.

6. PREMIOS, DISTINCIONES Y RECONOCIMIENTOS

Premios, distinciones y reconocimientos otorgados al profesorado del Departamento durante el curso 2024-25.

ÁLVAREZ FERRER, A.; ANTÓN JIMÉNEZ, J.; CALLAU RULL, M; CÀMARA TURULL, X.; FIGUERAS MORENO, X.; GUARIMATA SALINAS, G.; MASIP VIÑES, J.; PORRAS GARCÍA, M. J. i SARDÀ GARCIA, S. (2025). Reconocimiento de la URV al profesorado del Departamento por la actividad docente durante el curso 2024-2025 por parte del alumnado, mediante la valoración en las encuestas.

ANTÓN JIMÉNEZ, J.; BERNARDEZ FANLO, A.; BARRENO SABATÉ, S.; FABREGAT AIBAR, L.; GUARIMATA SALINAS, G.; HERNÁNDEZ LARA, A. B.; PÀMIES PALLISÉ, M. M.; RICO URIOS, A.; SARDÀ GARCIA, S. i UTGÉ HERNÁNDEZ, I. (2025). Reconocimiento del Departamento al profesorado por la actividad docente durante el curso 2024-2025 por parte del alumnado de la URV, por formar parte del *Top Ten* del Departamento en la valoración en las encuestas.

CASCÓN PEREIRA, R.; GARCÍA ÁLVAREZ, M. E.; HERNÁNDEZ LARA, A. B.; PAPAIOKONOMOU, E.; VALVERDE APARICIO, M. (2025). Reconocimiento por figurar en el Ranking de investigadoras españolas y extranjeras que trabajan en España según Google Scholar y que elabora el CSIC.

FERNÁNDEZ BARIVIERA, A. (2024). Reconocimiento por ser uno de los 57 investigadores de la URV que aparecen entre los más influyentes del mundo en sus áreas de investigación, según la actualización de la base de datos que elaboran investigadores de la Universidad de Stanford, y que incluye a más de 223.000 científicos relevantes en función del impacto mundial.

GARCÍA ÁLVAREZ, E. (2025). Premio de reconocimiento al Talento Serra Húnter 2025, en la categoría de excelencia Trayectoria, otorgado por la Consejería de Universidades e Investigación de la Generalitat de Catalunya.

SETÓ PÀMIES, D. (2025). Asistencia a la Cumbre de Acción sobre Inteligencia Artificial AI Action Summit, por invitación personal de ministro francés para Europa y Asuntos Exteriores. 10 y 11 de febrero. París (Francia).

SORIA LEYVA, E. (2024). Reconocimiento otorgado por los editores de la Journal of Hospitality Leisure Sport & Tourism Education (Elsevier) en reconocimiento a la labor como revisor de la revista. Cuartil 2024:Q1 Education & Educational Research; Hospitality, Leisure, Sport & Tourism.

7. OTRAS ACTIVIDADES DE DOCENCIA Y TRANSFERENCIA

7.1 Seminarios departamentales

“Quantitative Research Methods”. Coordinadora: Xiaoni Li. Fecha: 28 de mayo de 2025. Duración: 3 horas. Ponente: Maher Asal, de la University West (Suecia). Número de asistentes: 25.

“La inclusión financiera en el mundo: un análisis desde diversas perspectivas”. Coordinador: Antonio Terceño. Fecha: 9 de junio de 2025. Duración: 4 horas. Ponente: Lisana Belén Martínez, de la Universidad Nacional del Sur (UNS) - CONICET (Argentina). Número de asistentes: 15.

“Sesión con la chief editora: Publicar en el Journal of Product Innovation Management (JPIM)”. Coordinadora: Xiaoni Li. Fecha: 20 de junio de 2025. Duración: 1 hora. Ponente: Ruby Lee, chief editor del Journal of Product Innovation Management (JPIM). Número de asistentes: 15.

7.2 Seminarios, cursos, jornadas y conferencias organizadas per la URV

ÁLVAREZ FERRER, A. (2025). “CASO ECOGREEN para Control de Gestión”. Sesión de intercambio de experiencias de aplicación en la docencia de la URV. En línea.

ANDREU CORBATÓN, J. (2024) “Emprende por un día”. Taller científico en la Noche Europea de la Investigación. Tortosa.

ANGLA JIMÉNEZ, J. (2024). “Cómo hacer una carrera en el sector turístico: nuevos perfiles profesionales”. Conferencias en institutos de educación secundaria 2024-2025. Alcover.

CÀMARA TURULL, X. (2025). “La creación del dinero bancario”. Conferencias en institutos de educación secundaria 2024-2025. Valls, La Selva del Camp y Tarragona.

FERNÁNDEZ BARIVIERA, A. (2025). "Blockchain y Criptomonedas: ¿El futuro de la banca?". Conferencias en institutos de educación secundaria 2024-2025. Roquetes, Tarragona y Riudoms.

FONTS RIBAS, A. (2025). "Generación de casos prácticos para Dirección de Operaciones". Sesión de intercambio de experiencias de aplicación en la docencia de la URV. En línea.

LI, X.; PAPAIOIKONOMOU, E. (2024) "¿Qué hacemos con el dinero? ¿Cómo ahorrar y consumir con responsabilidad"? Taller científico en la Noche Europea de la Investigación. Tarragona.

PAMIES PALLISE, M. M.; RYAN, G.; SHARMA, D. (2024). "Quien espera, desespera": La psicología de las colas y el arte de esperar. Una sesión exploratoria sobre la experiencia de la gente mayor". Conferencia en las Aulas de Extensión Universitaria de la Gente Mayor. Reus

PÀMIES PALLISÉ, M. M. (2024, 2025). "El marketing en la actualidad. ¿Qué hacen las empresas para que compremos sus productos?". Conferencias en institutos de educación secundaria 2024-2025. Hospitalet de l'Infant y Tarragona.

PÀMIES PALLISÉ, M. M. (2025). "Prevención y detección del plagio en la URV: recursos del CRAI para la prevención y Urkund como herramienta para la detección". Curso del plan de formación permanente del personal docente e investigador del ICE. En línea.

RYAN, G.; PÀMIES, M.; SHARMA, D.; VALVERDE, M.; HASSAN, N.; GUARIMATA SALINAS, G. (2024). "Arte y cultura del consumo". Taller científico en la Noche Europea de la Investigación. Tarragona.

SÁNCHEZ VERGARA, I. (2024). "¿Qué es y qué no es el *influencer marketing*? Entendiendo la estrategia de éxito y fama de las marcas en el mundo digital". Conferencia en institutos de secundaria en el marco de la Noche Europea de la Investigación, ComCiència 2024. Tarragona.

VILELLA BACH, C. (2025). "Las matemáticas: Una Ciencia al servicio de la sociedad". Conferencia en las Aulas de Extensión Universitaria de la Gente Mayor. Tarragona.