



**DEPARTAMENTO DE
GESTIÓN DE EMPRESAS
Universitat Rovira i Virgili**



MEMORIA DEL CURSO 2019-20

Septiembre de 2019 – Agosto de 2020

ÍNDICE

1.	PRESENTACIÓN.....	3
2.	ÓRGANOS DE GOBIERNO.....	8
3.	MIEMBROS DEL DEPARTAMENTO	10
3.1	Miembros del Departamento por unidades docentes	10
3.2	El profesorado del Departamento en cifras	15
3.3	Personal de administración y servicios	17
4.	ACTIVIDAD DOCENTE.....	18
4.1	Créditos impartidos	18
4.2	Grados	18
4.3	Másteres oficiales.....	20
4.4	Doctorado.....	21
4.4.1	<i>Economía y Empresa</i>	<i>21</i>
4.4.2	<i>Turismo y Ocio</i>	<i>21</i>
4.5	Master en Dirección de Empresas.....	22
4.6	Máster en Emprendimiento e Innovación	23
5.	ACTIVIDAD DE INVESTIGACIÓN	24
5.1	Grupos de investigación reconocidos como consolidados por la Generalitat de Catalunya	24
5.1.1	<i>Grupos reconocidos donde el investigador principal pertenece al Departamento.....</i>	<i>24</i>
5.1.2	<i>Otros grupos de investigación consolidados donde participan miembros del Departamento..</i>	<i>25</i>
5.2	Proyectos de investigación financiados activos durante el curso 2019-20	25
5.2.1	<i>Proyectos de investigación financiados cuyo investigador principal pertenece al Departamento</i>	<i>25</i>
5.2.2	<i>Otros proyectos de investigación financiados donde participan miembros del Departamento</i>	<i>26</i>
5.3	Tesis doctorales en curso elaboradas por miembros del Departamento.....	27
5.4	Tesis doctorales defendidas durante el curso 2019-20 con la participación de miembros del Departamento	28
5.5	Libros y capítulos de libros publicados en editoriales de reconocido prestigio incluidos en la base de datos SPI (Scholarly Publishers Indicators)	29
5.6	Otros libros y capítulos de libros	30
5.7	Artículos publicados en revistas incluidas en la base de datos Web of Science (WoS) ..	33
5.8	Artículos publicados en revistas incluidas en la base de datos Scopus.....	39
5.9	Artículos publicados en revistas incluidas en otras bases de datos.....	40
5.10	Contribuciones a congresos, seminarios y reuniones científicas	41
5.11	Miembros de comités científicos o de comités organizadores de congresos y reuniones científicas	44
5.12	Miembros de comités científicos o de comités organizadores de revistas	44
5.13	Estancias de profesorado del Departamento en centros de investigación y otras universidades.....	46
5.14	Estancias de profesorado de otros centros de investigación y universidades en el Departamento	47
6.	PREMIOS, DISTINCIONES Y RECONOCIMIENTOS	48
7.	OTRAS ACTIVIDADES DE DOCENCIA Y TRANSFERENCIA	49
7.1	Actividades de formación del PDI PROFID. Plan específico.....	49
7.2	Seminarios departamentales.....	49
7.3	Seminarios, cursos, jornadas y conferencias organizadas por la URV	49

1. PRESENTACIÓN

En este documento encontrará la memoria del Departamento de Gestión de Empresas (DGE) del curso académico 2019-20. Se incluyen las actividades que el profesorado ha realizado en los ámbitos de la docencia, la investigación y la transferencia de conocimiento.

En relación con el ámbito docente, durante el curso 2019-20 el profesorado del Departamento ha sido responsable de impartir asignaturas en diferentes titulaciones de la URV. En total, se han impartido 1.863,01 créditos en 43 enseñanzas oficiales diferentes (31 titulaciones de grado y 12 de máster).

Durante el curso 2019-20 al DGE han organizado dos seminarios, con temáticas tanto de docencia como de investigación, de los cuales hay más información en los apartados siguientes. En este sentido, se ha llevado a cabo un seminario PROFID en colaboración con el Instituto de Ciencias de la Educación (ICE), y se ha organizado un seminario departamental, para los cuales hemos contado con ponentes de prestigio del mundo profesional y/o académico.

En cuanto al ámbito de la investigación, a lo largo de este curso académico se han publicado 27 libros y capítulos de libros, 44 artículos en revistas incluidas en la base de datos Web of Science (WoS), 8 artículos en revistas incluidas en la base de datos Scopus y 8 artículos publicados en revistas incluidas en otras bases de datos. Aparte de las publicaciones, también se han defendido en el Departamento 5 tesis doctorales. Asimismo, el Departamento cuenta con 22 profesores y profesoras que tienen uno o más sexenios o tramos de investigación, de los cuales 20 estaban vivos durante el curso 2019-20, y además 1 profesor tiene un sexenio de transferencia.

Los gráficos siguientes reflejan la producción científica del Departamento durante el curso 2019-20. En primer lugar, en el gráfico 1 se muestra la evolución en los últimos años del número de publicaciones de libros y capítulos de libro.

GRÁFICO 1. PUBLICACIONES EN LIBROS Y CAPÍTULO DE LIBRO

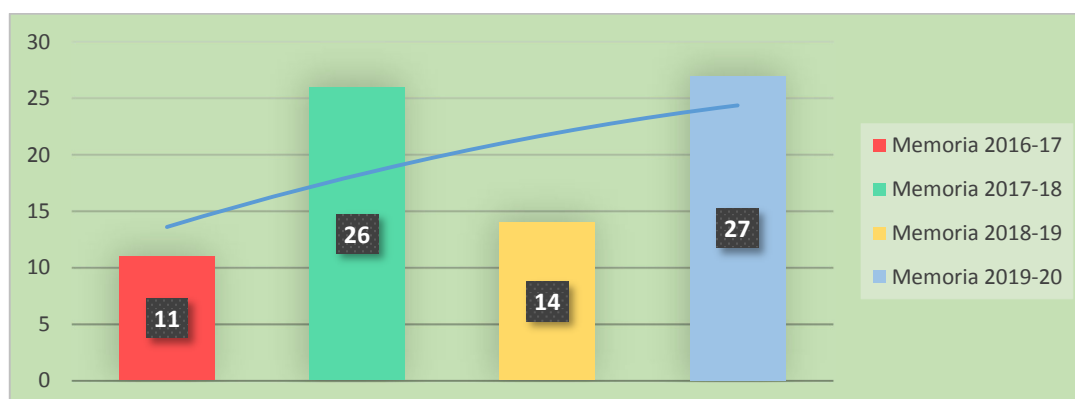

En referencia al número de artículos publicados en revistas incluidas en las bases de datos WoS y Scopus, en los gráficos 2 y 3 se observa un aumento significativo del número de publicaciones WoS respecto al curso anterior y una disminución en las publicaciones Scopus que se explica por la tendencia a publicar en índices de mayor prestigio y que se visualiza en el aumento de las publicaciones en WoS.

GRÁFICO 2. PUBLICACIONES EN REVISTAS WOS



GRÁFICO 3. PUBLICACIONES EN REVISTAS SCOPUS



Durante el curso 2019-20 se consolida aún más la tendencia a posicionar los artículos en los cuartiles 1 y 2. En el curso 2018-19 se publicaban en los cuartiles 1 y 2 el 68,4% de los artículos publicados en revistas del WoS y el 38,5% de los artículos publicados en revistas indexadas en Scopus. En este curso, tal como muestran los gráficos 4 y 5, se ha publicado en los cuartiles 1 y

2 el 81,9% de los artículos publicados en el WoS y el 62,5% de los artículos publicados en Scopus, no incluidos en el WoS.

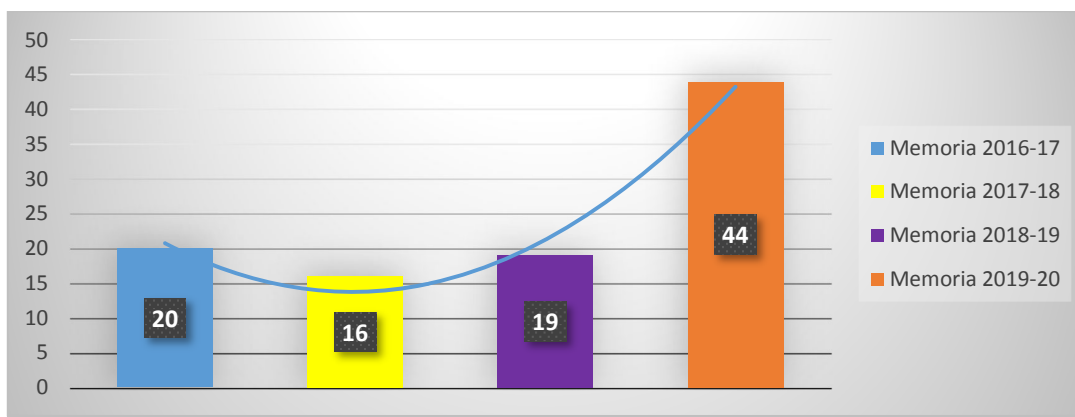
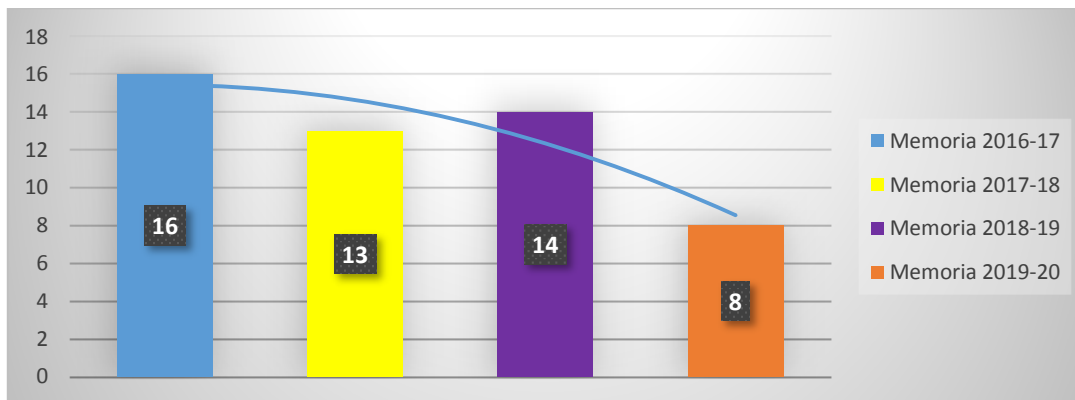
GRÁFICO 4. DISTRIBUCIÓN POR CUARTILES DE LAS PUBLICACIONES EN REVISTAS WOS



GRÁFICO 5. DISTRIBUCIÓN POR CUARTILES DE LAS PUBLICACIONES EN REVISTAS SCOPUS



En cuanto a los artículos publicados en revistas incluidas en otras bases de datos, en el gráfico 6 podemos observar una tendencia a la baja en los últimos años, lo que pone de manifiesto el esfuerzo del profesorado para publicar en revistas indexadas en WoS o Scopus principalmente, de acuerdo con los estándares de exigencia actuales.

GRÁFICO 6. PUBLICACIONES EN REVISTAS INCLUIDAS EN OTRAS BASES DE DATOS

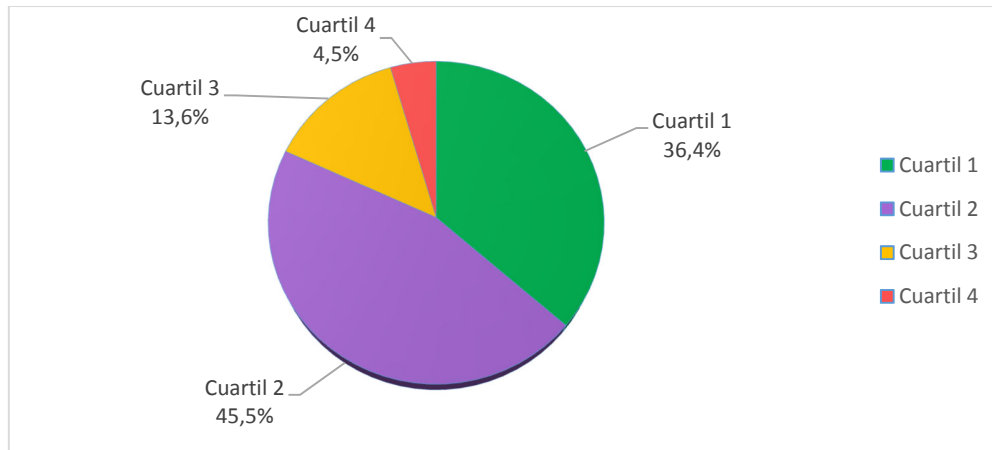
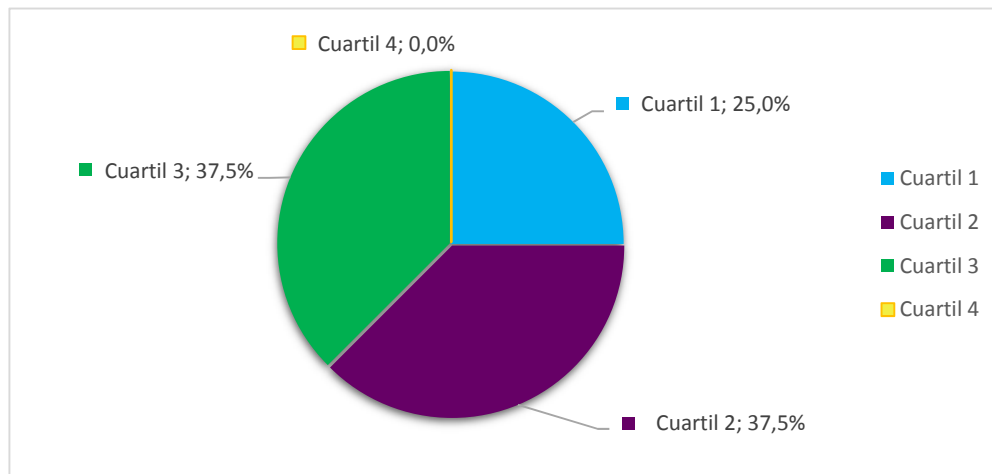
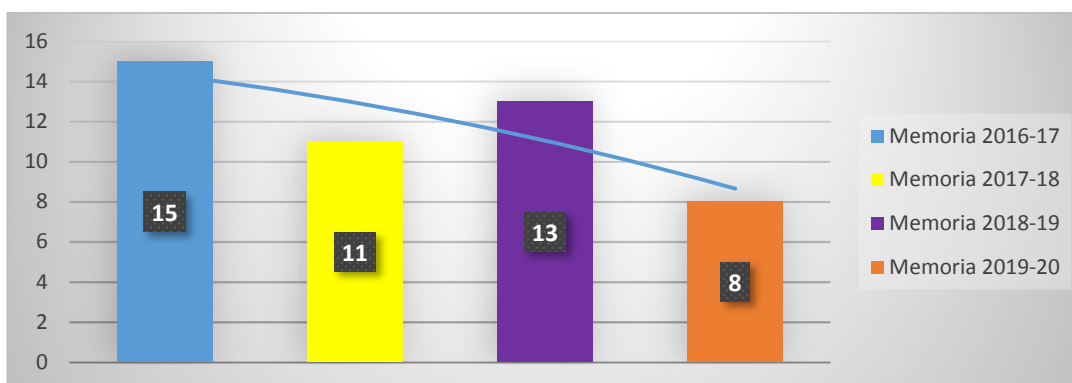

Finalmente, el gráfico 7 muestra la evolución en cuanto a la participación en congresos (presentación de comunicaciones, ponencias, etc.). En este aspecto en este curso la actividad del profesorado del DGE se ha visto afectada por las restricciones sanitarias derivadas de la Covid-19.

GRÁFICO 7. CONTRIBUCIONES A CONGRESOS

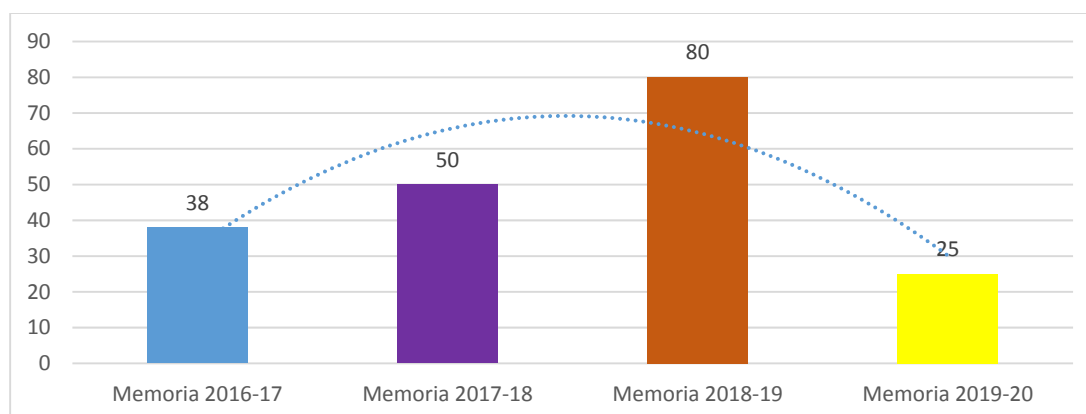

En la línea de fomentar la investigación en el Departamento, durante el curso 2019-20 se convocaron 6 contratos de personal investigador predoctoral Martí Franquès para las unidades docentes de Contabilidad (1), Matemáticas Empresariales y Financieras (2); Organización de Empresas (1) y Sociología (2), de los que se cubrieron 1 en la unidad docente de Matemáticas Empresariales y Financieras, 1 en Organización de Empresas y 2 en Sociología y 2 quedaron vacantes. El número de contratos de personal investigador predoctoral vigentes durante el curso 2019-20 ha sido de 10.

Por otro lado, durante el curso académico 2019-20 el DGE ha tenido el apoyo de 11 becas de iniciación docente e investigadora. Con las dos líneas de becas, los contratos predoctorales y las becas

de iniciación docente e investigadora, el DGE pretende mantener, al mismo tiempo, el impulso de la investigación (potenciando la elaboración de tesis doctorales) y de la docencia (en el marco los nuevos grados y másteres ya adaptados al EEES).

De forma similar al curso anterior, el pacto de dedicación del curso 2019-20 se ha desarrollado con normalidad. El 15 de julio de 2020, el Consejo de Departamento aprobó su previsión y se aprobó la evaluación y el cierre en la sesión del Consejo de Departamento de 22 de diciembre de 2020. Las unidades académicas de actividad (UAA) obtenidas por el profesorado del Departamento, tanto transversales como de carácter particular, han supuesto una media de 15,32 UAA por profesor y han superado por segunda vez consecutiva las 15 UAA de media. En este curso, 40 profesores y profesoras han superado el umbral de aprobación del pacto y la totalidad (43) han cerrado su pacto de dedicación, de los cuales uno se ha jubilado.

En conclusión, y teniendo en cuenta todo lo que hemos comentado anteriormente, durante el curso académico 2019-20 el Departamento ha trabajado con calidad y excelencia para mejorar sus resultados (docencia, investigación y procesos, en general), y para adaptarse a los estándares de calidad y exigencia del sistema universitario.

Reus, 25 de enero de 2021

La dirección del Departamento

Xavier Cámara Turull

Director

M. del Mar Pàmies Pallisé

Secretaria

Información de contacto

sdge@urv.cat

<https://www.dge.urv.cat>

2. ÓRGANOS DE GOBIERNO

La estructura del Departamento es la siguiente:

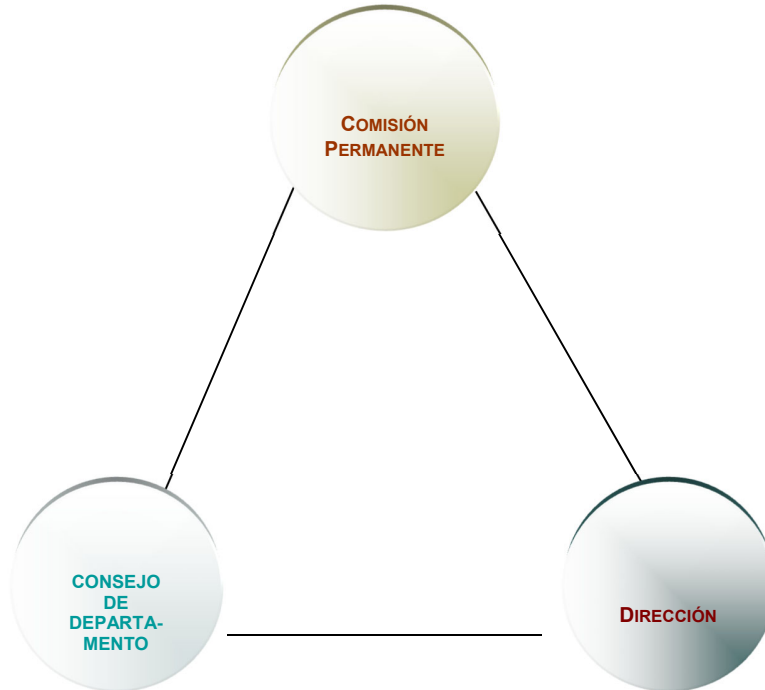

El Consejo de Departamento es el órgano de representación y de gobierno del Departamento. Durante el curso 2019-20 ha estado compuesto por 71 miembros: la directora, el secretario, todo el profesorado a tiempo completo, todo el profesorado a tiempo parcial que tiene el título de doctor (10), todos los miembros del personal de administración y servicios con dedicación a tiempo completo adscritos al Departamento (5) y una representación del profesorado con dedicación a tiempo parcial adscrito al Departamento que no es doctor (10).

El equipo directivo está formado por:

Dirección: Dra. Ana Beatriz Hernández Lara
Secretaría: Dr. Xavier Cámara Turull

El Departamento comprende las unidades docentes:

Comercialización e Investigación de Mercados
Contabilidad
Finanzas
Matemáticas Empresariales y Financieras
Organización de Empresas
Sociología

El Departamento también dispone de la Comisión Permanente. La componen la directora, el secretario, los coordinadores de las unidades docentes, un estudiante y un miembro del personal de administración y servicios. El Consejo de Departamento también puede nombrar, a propuesta de la Dirección, hasta dos miembros más. Durante el curso académico 2019-20 los miembros de esta Comisión han sido los siguientes:

- ✓ Dirección: Dra. Ana Beatriz Hernández Lara
- ✓ Secretaría: Dr. Xavier Cámara Turull
- ✓ Coordinador de la Unidad de Comercialización e Investigación de Mercados: Dr. Jaume Gené Albesa
- ✓ Coordinación de la Unidad de Contabilidad: Dr. Ricard Monclús Guitart hasta mayo 2020
Dra. Laia Pié Dols a partir de junio 2020
- ✓ Coordinadora de la Unidad de Finanzas: Dra. Susana Sardà García
- ✓ Coordinadora de la Unidad de Matemáticas Empresariales y Financieras: Sra. M. José Garbajosa Cabello
- ✓ Coordinador de la Unidad de Organización de Empresas: Dr. Antoni Vidal Suñé
- ✓ Coordinador de la Unidad de Sociología: Dr. Rafael Böcker
- ✓ Estudiante: Vacante
- ✓ Responsable administrativa: Sra. Cristina Porres Folch
- ✓ Miembros a propuesta de la Dirección: Sr. Josep Miró Aragonés y Dr. Antonio Terceño Gómez

3. MIEMBROS DEL DEPARTAMENTO

3.1 *Miembros del Departamento por unidades docentes*

Estos han sido los miembros del Departamento durante el curso académico 2019-20:

Unidad Docente de Marketing	
Profesorado catedrático de universidad	
Dr. Gerard Ryan	gerard.ryan@urv.cat
Profesorado titular de universidad	
Dr. Jaume Gené Albesa	jaume.gene@urv.cat
Dra. Noemí Rabassa Figueras	noemi.rabassa@urv.cat
Profesorado agregado	
Dra. Eleni Papaoikonomou	eleni.papaoikonomou@urv.cat
Profesorado lector	
Dra. Maria del Mar Pàmies Pallisé	mar.pamies@urv.cat
Personal investigador contratado en formación	
Sr. Othmane Aride	othmane.aride@urv.cat
Sr. José Ignacio Sánchez Vergara	joseignacio.sanchez@urv.cat
Profesorado asociado contratado	
Sr. Paz Antó Espelta	pau.anto@urv.cat
Sr. Santiago Ariste Castaño	santiago.ariste@urv.cat
Sr. Xavier Arnavat Carballido	xavier.arnavat@urv.cat
Sra. Judit Barrullas Bonet	judit.barrullas@urv.cat
Sr. Albert Boronat Avià	albert.boronat@urv.cat
Sra. Claudia Caubet Espuny	claudia.caubet@urv.cat
Sr. Giovanni Pietro Cavalli	giovannipietro.cavalli@urv.cat
Sr. Gustavo Cuadrado Moya	gustavo.cuadrado@urv.cat
Sr. Marc Espasa Roca	marc.espasa@urv.cat
Sr. Christophe Jean Louis Marquet	christophe.marquet@urv.cat
Sr. Francisco Javier Molina Perea	xavier.molina@urv.cat
Sra. Raquel Plano Tolós	raquel.planell@urv.cat
Sr. Hildebrand Salvat Rull	hildebrand.salvat@urv.cat
Sr. César Saura Prades	cesar.saura@urv.cat
Sr. Albert Savé Urgellès	albert.save@urv.cat
Sra. Irene Suave Solé	irene.suau@urv.cat
Sr. Raül Úrsula Pozo	raul.ursula@urv.cat
Sr. Jordi Zaragoza Inglés	jordi.zaragoza@urv.cat
Unidad Docente de Contabilidad	
Profesorado titular de universidad	
Dr. Jesús Angla Jiménez	jesus.angla@urv.cat

Dr. Ricard Monclús Guitart	ricard.monclus@urv.cat
Dra. María Victoria Sánchez Rebull	mariavictoria.sanchez@urv.cat
Dra. María Arántzazu Vidal Blasco	mariaarantzazu.vidal@urv.cat
Profesorado titular de escuela universitaria	
Dra. María Araceli Rodríguez Merayo	araceli.rodriguez@urv.cat
Profesorado visitante	
Dra. Laia Pié Dols	laia.pie@urv.cat
Profesorado lector	
Dr. Matías Ginieis Iribarren	matias.ginieis@urv.cat
Personal investigador contratado en formación	
Sr. Babajide Abubakr Muritala	babajide.muritala@urv.cat
Profesorado asociado contratado	
Sr. Pablo Avilés Pérez	pablojavier.aviles@urv.cat
Sr. Lorenzo Callau Mascarell	lorenzo.callau@urv.cat
Sr. Ramon Casamitjana Olivé	ramon.casamitjana@urv.cat
Sr. José Mariano Herráiz Puchol	josemariano.herraz@urv.cat
Sr. Joan Marín Garcia	juan.marin@urv.cat
Sra. María Dolores Pellicé Salvat	mariadolores.pellice@urv.cat
Sra. Elisabet Pérez Alcázar	elisabet.perez@urv.cat
Sra. María José Porras García	mariajose.porras@urv.cat
Sra. Anna Rallo Sancho	anna.rallo@urv.cat
Sra. Jacqueline Marianne Rijnsburger	jacquelinemarianne.rijnsburger@urv.cat
Sra. Helena Suárez Elustondo	mariahelena.suarez@urv.cat
Sra. Isabel Vidal Gibert	mariaisabel.vidal@urv.cat

Unidad Docente de Finanzas

Profesorado titular de universidad	
Dra. M. Carmen Molina Cobo	mcarmen.molina@urv.cat
Profesorado agregado	
Dr. Jordi Andreu Corbatón	jordi.andreuc@urv.cat
Dr. Fernando Campa Planas	fernando.campa@urv.cat
Profesorado titular de escuela universitaria	
Sr. F. Xavier Borràs Balsells	francescxavier.borras@urv.cat
Dr. Xavier Cámara Turull	xavier.camara@urv.cat
Dra. Susana Sardà García	susana.sarda@urv.cat
Profesorado lector	
Dra. Xiaoni Li	xiaoni.li@urv.cat
Personal investigador contratado en formación	
Sr. Yaghoub Abdi	yaghoub.abdi@urv.cat
Profesorado asociado contratado	
Dr. Antonio Álvarez Ferrer	antonio.alvarez@urv.cat
Sr. Antonio Álvarez García	antoni.alvarez@urv.cat
Sr. Santiago Bartolomé Juncosa	santiago.bartolome@urv.cat

Sr. Josep Domènech Pons	jose.domenech@urv.cat
Sr. Jordi Español Balagué	jordi.espanol@urv.cat
Sr. Francisco Javier Figueras Moreno	franciscojavier.figueras@urv.cat
Sr. Alexandre García Pinard	alexandrelois.garcia@urv.cat
Sra. Laia Grau Castell	laia.grauc@urv.cat
Dra. Nicole Kalemba	nicole.kalemba@urv.cat
Sr. Oriol Mas Magrané	oriol.mas@urv.cat
Sr. Xavier Sentís Ros	xavier.sentis@urv.cat
Sr. Gerard Serral Carrillo	gerard.serral@urv.cat
Sr. Marco Tortajada Vinyes	marc.tortajada@urv.cat

Unidad Docente de Matemáticas Empresariales y Financieras

Profesorado catedrático de universidad	
Dr. Antonio Terceño Gómez	antonio.terceno@urv.cat
Profesorado titular de universidad	
Dra. M. Gloria Barberà Mariné	gloria.barbera@urv.cat
Dr. Jorge de Andrés Sánchez	jorge.deandres@urv.cat
Dr. Francisco Llerena Garrés	francisco.llerena@urv.cat
Dra. Misericordia Vilella Bach	cori.vilella@urv.cat
Profesorado agregado	
Dra. Maria Teresa Sorrosal Forradellas	mariateresa.sorrosal@urv.cat
Profesorado titular de escuela universitaria	
Sra. M. José Garbajosa Cabello	mariajose.garbajosa@urv.cat
Sr. Norberto Márquez Álvarez	norberto.marquez@urv.cat
Profesorado titular de escuela universitaria interino	
Dr. Aurelio Fernández Bariviera	aurelio.fernandez@urv.cat
Profesorado colaborador permanente	
Sr. Josep Miró Aragonés	josep.miro@urv.cat
Profesorado SECTI	
Dra. Laura Fabregat Aibar	laura.fabregat@urv.cat
Personal investigador contratado en formación	
Sra. Valeria Soledad Ferreira Gregorio	valeria.ferreira@urv.cat
Profesorado asociado contratado	
Sr. Juan María Llatser Gaya	joanmaria.llatser@urv.cat
Sr. Joan Masip Viñes	joan.masip@urv.cat
Sr. Luis Serrano Domingo	lluis.serrano@urv.cat

Unidad Docente de Organización de Empresas

Profesorado catedrático de universidad	
Dra. Mireia Valverde Aparicio	mireia.valverde@urv.cat
Profesorado catedrático contratado	
Dra. María Ercilia García Álvarez	mariaercilia.garcia@urv.cat

Profesorado titular de universidad	
Dr. Mario Arias Oliva	mario.arias@urv.cat
Dr. Albert Fonts Ribas	albert.fonts@urv.cat
Dra. M. Dolors Setó Pàmies	dolors.seto@urv.cat
Dra. Teresa Torres Coronas	teresa.torres@urv.cat
Dr. Antoni Vidal Suñé	antoni.vidal@urv.cat
Profesorado agregado	
Dra. Rosalía Cascón Pereira	rosalia.cascon@urv.cat
Dra. Ana Beatriz Hernández Lara	anabeatriz.hernandez@urv.cat
Profesorado titular de escuela universitaria	
Dra. María Belén López Panisello	mabelen.lopez@urv.cat
Profesorado colaborador permanente	
Dr. Pau Ferran Galiana Llasat	pau.galiana@urv.cat
Profesorado SECTI	
Dra. Àngels Niñerola Montserrat	angels.ninerola@urv.cat
Personal investigador contratado en formación	
Sra. Maria Biendicho Roch	maria.biendicho@urv.cat
Sra. Maria Boada Cuerva	maria.boada@urv.cat
Sra. Tahereh Maghsoudi	tahereh.maghsoudi@urv.cat
Profesorado asociado contratado	
Sr. Carles Abelló Pellicer	carlos.abello@urv.cat
Sr. César Abraldes Barón	cesar.abraldes@urv.cat
Sr. Xavier Zigor Allué Martí	txaber.allue@urv.cat
Dra. Eugenia Altaba Dolz	eugenia.altaba@urv.cat
Sra. Irene Borràs Garrido	irene.borras@urv.cat
Sra. Lourdes Bujalance López	lourdes.bujalance@urv.cat
Sra. Roser Casas Agudo	mariaroser.casas@urv.cat
Sr. Humbert Conti Martí	humbert.conti@urv.cat
Sr. Ferran Figueras Gallisà	ferran.figueras@urv.cat
Sr. Sergio Furquet Monasterio	sergio.furquet@urv.cat
Sr. Carlos Gas Aixendri	carlosjesus.gas@urv.cat
Dr. Sergi Huguet Torrell	sergi.huguet@urv.cat
Sr. Jesús Lifante Jordà	jesus.lifante@urv.cat
Sr. Xavier Marcé Vives	xavier.marce@urv.cat
Sra. Raquel Maset Gaya	raquel.maset@urv.cat
Sr. Daniel Moll García	daniel.moll@urv.cat
Sr. Manel Montaña Salmerón	manuel.montano@urv.cat
Sr. Juan Andrés Montero Vilela	juanandres.montero@urv.cat
Sra. Nuria Obiol Valldepérez	nuria.obiol@urv.cat
Sr. Vicente Ortega Sarlé	vicente.ortega@urv.cat
Sr. Manel Ortiz Príncipe	manuel.ortiz@urv.cat
Sra. Elvira Parés Cortacans	elvira.pares@urv.cat
Sr. Francesc Pintado de Aizpuru	francesc.pintado@urv.cat
Sra. Meritxell Sanabra Segarra	meritxell.sanabra@urv.cat
Sr. Héctor Segarra Thomàs	hector.segarra@urv.cat

Sr. Núria Segura Capera	nuria.segurac@urv.cat
Dr. Yury Ustrov	yury.ustrov@urv.cat
Sr. Ivan Utgé Hernández	ivan.utge@urv.cat
Sr. Gerard Vallduví Botet	gerard.vallduvi@urv.cat
Sr. Manel Vallet Plana	manuel.vallet@urv.cat
Sra. María Inmaculada Vázquez Labella	inmaculada.vazquez@urv.cat
Sra. Teresa Vázquez López	teresa.vazquez@urv.cat
Sra. Anna Vilarnau Moncusí	anna.vilarnau@urv.cat
Sra. Bibiana Villa Nolla	bibiana.villa@urv.cat
Sr. Joan Carles Virgili Font	joancarles.virgili@urv.cat
Sr. Amadeu Vives Ventura	amadeu.vives@urv.cat

Unidad Docente de Sociología

Profesorado catedrático de universidad	
Dr. Ignasi Brunet Icart	ignasi.brunet@urv.cat
Profesorado titular de universidad	
Dr. Amado Alarcón Alarcón	amado.alarcon@urv.cat
Profesorado agregado	
Dr. Rafael Böcker	rafael.bocker@urv.cat
Personal investigador postdoctoral	
Dr. Liviu Catalin Mara	liviucatalin.mara@urv.cat
Personal investigador contratado en formación	
Sra. Joanna Izabela Andraszak	joannaizabela.andraszak@urv.cat
Sr. Samson Según Fashola	samsonsegun.fashola@urv.cat
Profesorado asociado contratado	
Sr. Manel Casadó Moreso	manel.casado@urv.cat
Dra. Mar Joanpere Foraster	mar.joanpere@urv.cat
Dr. José David Moral Martín	josedavid.moral@urv.cat
Dra. Teresa Morlà Folch	teresa.morla@urv.cat
Dra. María de los Ángeles Serrano Alfonso	mariadelosangeles.serrano@urv.cat
Dr. Natxo Sorolla Vidal	natxo.sorolla@urv.cat

Profesorado del Máster en Formación de Profesorado de ESO, Bachillerato, FP e Idiomas

Profesorado asociado contratado	
Sra. Nuria Masgoret Fortuny	nuria.masgoret@urv.cat
Sra. Francesca Pellicé Salvat	francesca.pellice@urv.cat

3.2 *El profesorado del Departamento en cifras*

Los miembros del Departamento clasificados por categorías son:

Departamento de Gestión de Empresas	
Profesorado de los cuerpos docentes universitarios	29
Profesorado catedrático de universidad	4
Profesorado titular de universidad	17
Profesorado titular de escuela universitaria	7
Profesorado titular de escuela universitaria interino	1
Profesorado contratado a tiempo completo	16
Profesorado catedrático contratado	1
Profesorado agregado	7
Profesorado visitante	1
Profesorado lector	3
Profesorado colaborador permanente	2
Profesorado SECTI	2
Personal investigador predoctoral	10
Personal investigador predoctoral COFUND	6
Personal investigador predoctoral Martí Franquès	4
Profesorado contratado a tiempo parcial	91
Personal investigador postdoctoral	1
Profesorado asociado contratado 12 h / semana	14
Profesorado asociado contratado 11 h / semana	6
Profesorado asociado contratado 10 h / semana	5
Profesorado asociado contratado 9 h / semana	3
Profesorado asociado contratado 9 h / semana concentradas	1
Profesorado asociado contratado 8 h / semana	11
Profesorado asociado contratado 8 h / semana concentradas	1
Profesorado asociado contratado 7 h / semana	4
Profesorado asociado contratado 6 h / semana	11
Profesorado asociado contratado 5 h / semana	5
Profesorado asociado contratado 4 h / semana	15
Profesorado asociado contratado 4 h / semana concentradas	8
Profesorado asociado contratado 3 h / semana	2
Profesorado asociado contratado 3 h / semana concentradas	1
Profesorado asociado contratado 2 h / semana	1
Profesorado asociado contratado 2 h / semana concentradas	1
Profesorado asociado contratado 1 h / semana	1
Total general	146

La tabla siguiente muestra la distribución del profesorado por categorías y sexo en cada unidad docente:

CATEGORÍAS	Unidad docente de Marketing	Unidad docente de Contabilidad	Unidad docente de Finanzas	Unidad docente de Matemáticas Empresariales y Financieras	Unidad docente de Organización de Empresas	Unidad docente de Sociología	Profesorado del Máster en Formación de Profesorado de ESO, Bachillerato, FP e Idiomas	Total general
Profesorado de los cuerpos docentes universitarios	3	5	4	8	7	2		29
Profesorado catedrático de universidad	1			1	1	1		4
Profesorado titular de universidad	2	4	1	4	5	1		17
Profesorado titular de escuela universitaria		1	3	2	1			7
Profesorado titular de escuela universitaria interino				1				1
Profesorado contratado a tiempo completo	2	2	3	3	5	1		16
Profesorado catedrático contratado					1			1
Profesorado agregado	1		2	1	2	1		7
Profesorado visitante		1						1
Profesorado lector	1	1	1					3
Profesorado colaborador permanente				1	1			2
Profesorado SECTI				1	1			2
Personal investigador predoctoral	2	1	1	1	3	2		10
Personal investigador predoctoral COFUND	2	1	1	1	1			6
Personal investigador predoctoral Martí Franquès					2	2		4
Profesorado contratado a tiempo parcial	18	12	13	3	36	7	2	91
Personal investigador postdoctoral						1		1
Profesorado asociado contratado	18	12	13	3	36	6	2	90
DISTRIBUCIÓN POR SEXO								
Mujeres	7	11	5	6	23	4	2	58
Hombres	18	9	16	9	28	8		88
Total general	25	20	21	15	51	12	2	146

3.3 *Personal de administración y servicios*

Estos han sido los miembros del personal de administración y servicios durante el curso 2019-20:

Personal de administración y servicios	
Sra. Montserrat Bruno Saltó	montserrat.bruno@urv.cat
Sra. Araceli López Romera	araceli.lopez@urv.cat
Sra. Cristina Porres Folch	cristina.porres@urv.cat
Sr. Ramon Puig Gimenez	ramon.puig@urv.cat
Sr. Joan Sivill Colet	joan.sivill@urv.cat

4. ACTIVIDAD DOCENTE

4.1 Créditos impartidos

La siguiente tabla muestra la distribución de créditos por el tipo de estudio impartido en cada centro.

Facultad / Escuela	Grado	Master	Total
Escuela Técnica Superior de Ingeniería	45	15	60
Escuela Técnica Superior de Ingeniería Química	25,1	6,5	31,6
Facultad de Ciencias de la Educación y Psicología		21,5	21,5
Facultad de Ciencias Jurídicas	122,45	7	129,45
Facultad de Letras	27		27
Facultad de Química	5,8		5,8
Facultad de Turismo y Geografía	168,16	23,7	191,86
Facultad de Economía y Empresa	1.246,05	127,5	1.373,55
Facultad de Enología	12	10,25	22,25
Total general	1.651,56	211,45	1.863,01

4.2 Grados

Con relación a los estudios de grado, el Departamento tiene asignada la docencia siguiente:¹

Facultad / Enseñanza	Créditos impartidos
Facultad de Economía y Empresa	1246,41
Grado de Administración y Dirección de Empresas	394,04
Grado de Finanzas y Contabilidad	236,36
Grado de Economía	80,64
Grado de Administración y Dirección de Empresas. Terres del Ebro	181,1
Doble titulación de grado de Administración y Dirección de Empresas y de Finanzas y Contabilidad	235,76
Doble titulación de grado de Administración y Dirección de Empresas y de Derecho	115,52
Doble titulación de grado de Administración y Dirección de Empresas y de Técnicas de Desarrollo de Aplicaciones Web y Móviles	3

Facultad / Enseñanza	Créditos impartidos
Facultad de Turismo y Geografía	168,16
Grado de Gestión en Turismo y Hostelería	58
Grado de Geografía, Análisis Territorial y Sostenibilidad	6,5
Grado de Turismo	99,66
Grado de Geografía y Ordenación del Territorio	4

¹ Los valores decimales de los créditos son consecuencia de la compartición de grupos entre dos o más enseñanzas.

Facultad / Enseñanza	Créditos impartidos
Facultad de Ciencias Jurídicas	122,45
Grado de Relaciones Laborales y Empleo	55,45
Doble titulación de grado de Derecho y Relaciones Laborales y Empleo	37,4
Grado de Trabajo Social	29,6

Facultad / Enseñanza	Créditos impartidos
Escuela Técnica Superior de Ingeniería	45
Grado de Ingeniería electrónica Industrial y Automática	9,5
Grado de Ingeniería Eléctrica	9,5
Grado de Ingeniería Informática	6,5
Grado de Ingeniería de Sistemas y Servicios de Telecomunicaciones	6,5
Grado de Ingeniería Biomédica	6,5
Grado de Técnicas de Desarrollo de Aplicaciones Web y Móviles	6,5

Facultad / Enseñanza	Créditos impartidos
Facultad de Letras	27
Grado de Publicidad y Relaciones Públicas	13
Grado de Periodismo	7
Grado de Comunicación Audiovisual	7

Facultad / Enseñanza	Créditos impartidos
Escuela Técnica Superior de Ingeniería Química	25,1
Grado de Ingeniería Mecánica	16,5
Grado de Ingeniería Química	3,6
Grado de Técnicas de Bioprocesos Alimentarios	2,5
Grado de Ingeniería de Bioprocesos Alimentarios	2,5

Facultad / Enseñanza	Créditos impartidos
Facultad de Enología	12
Grado de Enología	9
Grado de Biotecnología	3

Facultad / Enseñanza	Créditos impartidos
Facultad de Química	5,8
Grado de Química	2,8
Doble titulación de grado de biotecnología y de Bioquímica y Biología Molecular	3

4.3 *Másteres oficiales*

Respecto a los másteres oficiales, el Departamento tiene asignada la docencia siguiente:

Facultad / Enseñanza	Créditos impartidos
Facultad de Economía y Empresa	127,5
Máster en Dirección de Empresas	87,75
Máster en Emprendimiento e Innovación	28,8
Máster en Mercados Internacionales	10,95

Facultad / Enseñanza	Créditos impartidos
Facultad de Turismo y Geografía	23,7
Máster en Gestión de Destinos Turísticos	23,7

Facultad / Enseñanza	Créditos impartidos
Facultad de Ciencias de la Educación y Psicología	21,5
Máster en Formación de Profesorado de ESO, Bachillerato, FP y Enseñanzas de Idiomas	21,5

Facultad / Enseñanza	Créditos impartidos
Escuela Técnica Superior de Ingeniería	15
Master en Ingeniería Industrial	15

Facultad / Enseñanza	Créditos impartidos
Facultad de Enología	10,25
Máster Erasmus Mundus en Innovación en Enoturismo	10,25

Facultad / Enseñanza	Créditos impartidos
Facultad de Ciencias Jurídicas	7
Máster de Innovación en Intervención Social y Educativa	4
Máster en Derecho Ambiental	3

Facultad / Enseñanza	Créditos impartidos
Escuela Técnica Superior de Ingeniería Química	6,5
Máster en Ingeniería Química	2,25
Máster en Ingeniería Ambiental y Sostenibilidad Energética	2,25
Máster en Prevención de Riesgos Laborales	2

4.4 Doctorado

4.4.1 Economía y Empresa

Departamentos colaboradores: Departamento de Gestión de Empresas y Departamento de Economía (URV)

Coordinación: Dr. Agustí Segarra Blasco

El programa de doctorado en Economía y Empresa tiene como objetivo formar doctores en el área de la economía y la empresa para que se integren posteriormente al mundo académico y profesional. El amplio abanico de posibilidades que ofrece esta área y la importancia que da al conocimiento de los instrumentos que se presentan hacen que el programa responda a la creciente necesidad de formación que exige el mercado laboral. El programa ha recibido la mención de excelencia del Ministerio de Educación.

El profesorado del Departamento de Gestión de Empresas participa en el programa de doctorado en Economía y Empresa en las líneas de investigación siguientes:

- Mercados y productos financieros
- Contabilidad y finanzas
- Sociología
- Marketing y comportamiento del consumidor
- Organización, estrategia y recursos humanos
- Métodos matemáticos y cuantitativos
- salud, educación y bienestar
- Economía urbana, rural, regional, residencial y del transporte

4.4.2 Turismo y Ocio

Departamentos colaboradores: Departamento de Geografía, Departamento de Gestión de Empresas y Departamento de Economía (URV)

Coordinación: Dr. Salvador Anton Clavé

El objetivo principal del programa es formar investigadores y profesionales que aportan a organizaciones académicas, destinos y corporaciones turísticas y de ocio nuevos conceptos, nuevas herramientas de análisis y soluciones innovadoras para afrontar las exigencias de una actividad económica que está expuesta como pocas a procesos de competencia muy acelerados y afecta de

forma clave la sostenibilidad social y cultural de múltiples regiones y ciudades en los ámbitos local y global.

El profesorado del Departamento de Gestión de Empresas participa en el programa de doctorado en Turismo y Ocio en las líneas de investigación siguientes:

- Branding y comunicación turística
- Consumo, ocio y experiencia turística

4.5 *Master en Dirección de Empresas*

Tal como se ha indicado en el apartado 4.3, el Departamento tiene una presencia muy importante en el máster en Dirección de Empresas.

Coordinación: Dra. Eleni Papaoikonomou

El objetivo es preparar a los estudiantes para su desarrollo y éxito profesional. El máster está diseñado desde una visión global para ubicar la dirección de empresas en el entorno actual, dinámico y competitivo. Las asignaturas que se ofrecen captan las últimas tendencias en este campo y recogen la multidisciplinariedad de la dirección de empresas utilizando metodologías prácticas e innovadoras.

En su orientación profesional se desarrollan las habilidades necesarias para alcanzar niveles de excelencia en competencias directivas y se proporciona una visión global de la organización que tiene en cuenta la importancia de las diferentes áreas funcionales y su interrelación. Por eso se capacita a los estudiantes para enfrentarse a los retos que plantea la toma de decisiones empresariales en un entorno cambiante, globalizado y altamente competitivo. Los estudiantes aplican sus conocimientos a nivel práctico a través de metodologías docentes innovadoras y de la posibilidad de realizar prácticas en una empresa o institución.

En su orientación de investigación se aprendere a utilizar las herramientas metodológicas de análisis necesarias para identificar y tratar problemas de investigación y para publicar los resultados. Así se identifican las principales tendencias de investigación en las diferentes áreas de la economía de la empresa y se elaboran trabajos de investigación en diferentes ámbitos. Además, la especialización investigadora permite el acceso posterior al programa de doctorado en Economía y Empresa de la URV.

La estructura del máster es la siguiente:

Itinerario	Asignaturas	Créditos
Profesional / Investigación 1 curso académico	<i>Obligatorias</i>	27
	<i>Optativas</i>	18
	<i>Trabajo Final de Máster</i>	15
TOTAL CRÉDITOS		60

4.6 *Máster en Emprendimiento e Innovación*

El Departamento también tiene presencia en el máster en Emprendimiento e Innovación.

Coordinación: Dra. Laia Pié Dols

El objetivo es ayudar a los estudiantes a transformar sus ideas innovadoras en negocios de éxito. El máster está diseñado para responder a las nuevas demandas del mercado laboral. Por ello proporciona a los estudiantes las materias que hoy son determinantes para que puedan responder a las necesidades del cambio de modelo en el que estamos inmersos y que hace que todas las empresas y organizaciones presenten más exigencias de cambio y de innovación. La creación de empresas y el emprendimiento es, sin duda, uno de los pilares del desarrollo económico y social de un país (creación de nuevos puestos de trabajo, crecimiento económico, etc.).

El programa del máster en Emprendimiento e Innovación de la Facultad de Economía y Empresa de la Universidad Rovira y Virgili aporta valor tanto a las personas que se consideran innovadoras dentro de sus empresas como a los que optan por crear los propios proyectos de negocio a partir de propuestas de valor innovadoras. La combinación de la enseñanza teórica con la experimentación práctica en el campo de la incubación de empresas permite alcanzar una alta capacitación como emprendedores innovadores.

El objetivo del máster es formar profesionales líderes en sus organizaciones que dispongan de una base teórica sólida, y dotarlos de diferentes herramientas para que sean capaces de desarrollar e implementar una actitud de cambio y transformación en su trabajo o en nuevos proyectos empresariales.

La estructura del máster es la siguiente:

Itinerario	Asignaturas	Créditos
1 curso académico	<i>Obligatorias</i>	36
	<i>Optativas</i>	12
	<i>Trabajo Final de Máster</i>	12
TOTAL CRÉDITOS		60

5. ACTIVIDAD DE INVESTIGACIÓN

5.1 Grupos de investigación reconocidos como consolidados por la Generalitat de Catalunya

5.1.1 Grupos reconocidos donde el investigador principal pertenece al Departamento

A continuación se relacionan los grupos de investigación consolidados cuyo investigador o investigadora principal pertenece al Departamento de Gestión de Empresas; asimismo, se deja constancia de los miembros del Departamento que pertenecen a estos grupos.

Análisis Social y Organizativo

CÓDIGO: 2017 SGR 911. Reconocido y financiado por la Generalitat de Catalunya.

Investigador principal: Ignasi Brunet Icart

Personal investigador: Amado Alarcón Alarcón, Rafael Böcker, Rosalía Cascón Pereira, Ana Beatriz Hernández Lara, Liviu Catalin Mara, José David Moral Martín, Teresa Morlà Folch, Eleni Papaoikonomou, y María de los Ángeles Serrano Alfonso.

Factor Humano, Organizaciones y Mercados

CÓDIGO: 2017 SGR 174. Reconocido por la Generalitat de Catalunya.

Investigadora principal: Maria del Mar Pàmies Pallisé

Personal investigador: Maria Boada Cuerva, Albert Fonts Ribas, Gerard Anthony Ryan y Mireia Valverde.

Mercados y Análisis Financiero

CÓDIGO: 2017 SGR 144. Reconocido por la Generalitat de Catalunya.

Investigador principal: Antonio Terceño Gómez

Personal investigador: M. Glòria Barberà Mariné, Fernando Campa Planas, Laura Fabregat Aibar, Aurelio Fernández Bariviera, Matías Ginieis Iribarren, Xiaoni Li, Laia Pié Dols, Maria Victòria Sánchez Rebull, Maria Teresa Sorrosal Forradellas y Antoni Vidal Suñé.

5.1.2 Otros grupos de investigación consolidados donde participan miembros del Departamento

Se relacionan los grupos de investigación consolidados en que participan miembros del Departamento de Gestión de Empresas:

Grupo de Investigación en Organización y Decisión Económica (GRODE)

Personal investigador del DGE: Jordi Andreu Corbatón, Francesc Llerena Garrés y Misericòrdia Vilella Bach.

Social & Business Research Laboratory

Personal investigador del DGE: Mario Arias Oliva, Jorge de Andrés Sánchez y Teresa Torres Coronas.

5.2 Proyectos de investigación financiados activos durante el curso 2019-20

5.2.1 Proyectos de investigación financiados cuyo investigador principal pertenece al Departamento

ALARCÓN ALARCÓN, A. (investigador principal). PYM, A. D.; VIDAL SUÑÉ, A.; MUIÑOS VILLAVARDE, M. J.; MOLINA COBO, M. C.; CORBELLA DOMÈNECH, T.; GINIEIS IRIBARREN, M.; SORROSAL FORRADELLAS, M. T.; BÖCKER, R.; HEYMAN, J. Mc.; SOROLLA VIDAL, N. (investigadores). “Ocupaciones y lenguaje. Diseño de la escala Intensidad Lingüística del Trabajo y aplicación a los sistemas estándar de clasificación ocupacional”. Organismo: MINECO (Ministerio de Economía y Competitividad). Programa: ACSO (Área ANEP de Ciencias Sociales). Duración: desde el 1 de enero de 2016 hasta el 31 de diciembre de 2019. Código: CSO2015-64247-P.

ALARCÓN ALARCÓN, A.; VIDAL SUÑÉ, A. (investigadores principales). BRUNET ICART, I.; PYM, A. D.; COULMAS, F.; WOYDACK, J.; BURCKHARDT, T.; GAZZOLA, M.; HEYMAN, J. MC.; MORALES, M. C.; TERBORG SCHMIDT, R.; GONZÁLEZ TREJO, M. G.; LAPRESTA REY, C.; AYVAZYAN, N.; PAPAOIKONOMOU, E.; SORROSAL FORRADELLAS, M. T.; MOLINA COBO, M. C.; MUIÑOS VILLAVARDE, M. J.; BÖCKER ZAVARO, R.; GINIEIS IRIBARREN, M.; CORBELLA DOMÈNECH, T.; SOROLLA VIDAL, N.; TORRES SIMÓN, E.; MARTÍNEZ IGLESIAS, M.; AGUILAR CUNILL, C.; UBALDE BUENAFUENTE, J.; LÓPEZ PANISELLO, M. B. (investigadores). “Competencias lingüísticas en la era digital: la mejora de la productividad y empleabilidad laboral”. Organismo: OLCX - Obra Social

Fundació “La Caixa”. Duración: desde el 1 de marzo de 2017 hasta el 28 de febrero de 2020. Código: 2016ACUP00020.

ALARCÓN ALARCÓN, A.; HERNÁNDEZ LARA, A. B. (investigadores principales). CASCÓN PEREIRA, R.; PAPAIOKONOMOU, E. (investigadoras). “Validating Learning Outcomes of caregivers in Europe Plus – VALUE PLUS”. Organismo: SEPIE - Servicio Español para la Internacionalización de la Educación. Duración: desde el 2 de octubre de 2017 hasta el 1 de octubre de 2019. Código: 2017-1-IT01-KA202-006253.

ARIAS OLIVA, M.; BOTO VARELA, G. (investigadores principales). SERRANO COLL, M.; PÉREZ-PORTABELLA LÓPEZ, A.; SUREDA JUBANY, M.; CASTELLÀ SURRIBAS, S. J.; LOZANO LÓPEZ, E. M.; BARYOSEF, N. B.; KÜHNEL, B.; ANGHEBEN, M.; JUSTIN KROESEN, J.; LUCHERINI, V.; ZANETTI, N.; LOZANO PÉREZ, S.; GUTIÉRREZ CORTINES, C. (investigadores). “Landscape and identitarian heritage of Europe: Cathedral cities as living memories”. Organismo: OLCX - Obra Social Fundació “La Caixa”. Duración: desde el 1 de febrero de 2016 hasta al 31 de diciembre de 2019. Código: 2015ACUP00059.

TORRES CORONAS, M. T. (investigador principal). ARIAS OLIVA, M.; JIMÉNEZ ESTELLER, L.; VIDAL BLASCO, M. A.; PASTOR GOSÁLBEZ, M. I. (investigadores). “International Key Account Management & Sales”. Organismo: SEPIE - Servicio Español para la Internacionalización de la Educación. Duración: desde el 1 de noviembre de 2017 hasta el 31 de octubre de 2019. Código: 2017-1-IT02-KA203-036707.

5.2.2 Otros proyectos de investigación financiados donde participan miembros del Departamento

BOER, D. T. (investigador principal). JIMÉNEZ ESTELLER, L.; FONT CAPAFONTS, J.; TORRES CORONAS, M. T.; GAVALDÀ CASADO, J. (investigadores). “Towards Excellence in Engineering Curricula for Dual Education”. Organismo: SEPIE - Servicio Español para la Internacionalización de la Educación. Duración: desde el 15 de octubre de 2016 hasta el 15 de octubre de 2020. Código: 573896.

DEUSDAD AYALA, B. (investigadora principal). CRISTIANO RODRÍGUEZ, J. E.; SIMÓN MORENO, H.; MARTÍNEZ HERNÁNDEZ, A.; PUIG VALLS, D. S.; BARBERÀ MARINÉ, M. G. (investigadores). “A multi-stakeholder co-creation platform for better access to Long-Term Care services”. Organismo: Unión Europea H2020-SC6-CO-CREATION-2016-2017: CO-CREATION FOR GROWTH AND

INCLUSION. Duración: desde el 1 de diciembre de 2017 hasta el 30 de noviembre de 2020. Código: 769975-Deusdad.

FLORES FILLOL, R.; THEILEN, B. G. (investigadores principales). MANÉ VERNET, F.; FERRÉ CARRACEDO, M.; IRANZO SANCHO, S.; ASLANIDIS, N.; MANZANO TOVAR, C.; VILELLA BACH, C.; LLERENA GARRÉS, F.; GIMÉNEZ GÓMEZ, J.M.; ANDREU CORBATÓN, J. (investigadores). “Reglas fiscales y regulatorias para un desarrollo sostenible”. Organismo: MICINN - Ministerio de Ciencia e Innovación. Programa Estatal de Generación de Conocimiento y Refuerzo Científico y Tecnológico del Sistema de I+D+i. Duración: desde el 1 de junio de 2020 hasta el 31 de mayo de 2023. Código: PID2019-105982GB-I00.

URQUIZU CAVALLÉ, A.; RIVAS NIETO, E. (investigadores principales). VILLCA POZO, M.; CASCÓN PEREIRA, R.; HERNÁNDEZ LARA, A. B.; SÁNCHEZ REBULL, M. V. (investigadores). “Aspectos financieros, tributarios y comerciales de la vivienda colaborativa”. Organismo: MINECO - Ministerio de Economía y Competitividad. Programa Estatal de Fomento de la Investigación Científica y Técnica de Excelencia. Duración: desde el 1 de enero de 2018 hasta el 31 de diciembre de 2021. Código: DER2017-84726-C3-3-P.

5.3 Tesis doctorales en curso elaboradas por miembros del Departamento

ABDI, Y. “Financial performance of airline industry: How big is the difference between accounting and market value?”. Directores: CÀMARA TURULL, X., y LI, X.

ANDRASZAK, J. I. “Los usos del lenguaje empresarial y sus efectos en la empleabilidad y productividad de las empresas”. Director: ALARCÓN ALARCÓN, A.

ARIDE, O. “Challenging Conventional Wisdom on Waiting Behaviour”. Directores: RYAN, G., y PÀMIES PALLISÉ, M.M.

BARRULLAS BONET, J. “Explorando el consumidor colaborativo en el sector turístico: un caso de estudio”. Directora: PAPAIOKONOMOU, E.

BIENDICHO ROCH, M. “El anticonsumo y el antiturismo: caso de estudio aplicado en Barcelona”. Directoras: SETÓ PÀMIES, D., y PAPAIOKONOMOU, E.

BOADA CUERVA, M. “La alta dirección y la gestión de recursos humanos en el contexto de las PYMES”. Directora: VALVERDE APARICIO, M.

FASHOLA, S. S. “Migration and Career Actualization: Analysing the work-space and investment dynamics of Non-Europeans in the Spanish Economy”. Directores: BRUNET ICART, I.; y BÖCKER, R.

FERREIRA GREGORIO, V. S. “Multisectorial Models Applied to the Bioeconomy: An application for Spain”. Directores: PIÉ DOLS, L., y TERCEÑO GÓMEZ, A.

GARBAJOSA CABELLO, M. J. “El contrato de futuro sobre índice bursátil como instrumento de cobertura: análisis de la base en el caso del futuro IBEX 35”. Directores: SORROSAL FORRADELLAS, M. T., y TERCEÑO GÓMEZ, A.

MAGHSOUDI, T. “Collaborative Healthcare Management and Social Sustainability”. Directoras: CASCÓN PEREIRA, R., y HERNÁNDEZ LARA, A. B.

MURITALA, B. “The performance in the Spanish hospitality industry: The impact of the online ratings and opinions of customers”. Directoras: SÁNCHEZ REBULL, M. V., y HERNÁNDEZ LARA, A. B.

SÁNCHEZ VERGARA, J. I. “Prácticas urbanas y narrativas sociales en la ciudad colaborativa. La construcción de imaginarios desde las nuevas comunidades del compartir.”. Directores: PAPAIOKONOMOU, E., y GINIEIS IRIBARREN, M.

5.4 Tesis doctorales defendidas durante el curso 2019-20 con la participación de miembros del Departamento

KARROUK, Y., 11 de noviembre de 2019. “Factores determinantes de la inversión extranjera directa y crecimiento económico: Un análisis sectorial de los determinantes de atracción de la IED en Marruecos”. Director: ARIAS OLIVA, M.

RODRÍGUEZ LÓPEZ, F., 11 de noviembre de 2019. “Aceptación tecnológica de los serious games. El caso de Lego © Serious Play ©”. Director: ARIAS OLIVA, M.

MOUAZEN, A. M., 19 de noviembre de 2019. “Transactional and Transformational Leadership Styles: Bibliometric Review , Relationship With ADKAR and Kotter Change Models”. Directora: HERNÁNDEZ LARA, A. B.

FÉLIZ FÉLIZ, M., 25 de noviembre de 2019. “Análisis de los factores determinantes del mobbing y su incidencia en la República Dominicana”. Director: ARIAS OLIVA, M.

ÁLVAREZ FERRER, A., 24 de enero de 2020. “Anàlisi de les empreses hoteleres en concurs de creditors i la predicció de la fallida empresarial”. Director: CAMPA PLANAS, F.

5.5 Libros y capítulos de libros publicados en editoriales de reconocido prestigio incluidos en la base de datos SPI (Scholarly Publishers Indicators)²

BRUNET ICART, I.; MORAL MARTÍN, D. (2020). *Nuevas Organizaciones Sociales. El sindicalismo ante el nuevo modelo de acumulación*. Barcelona: Anthropos Editorial, p. 1-352 [ISBN: 978-84-17556-32-7].

JIMBO SANTANA, P.; LANZARINI, L. FERNÁNDEZ BARIVIERA, A.; (2020). “FRvarPSO: A Method for Obtaining Fuzzy Classification Rules Using Optimization Techniques”. *Ferrer-Comalat, J.C.; Linares-Mustarós, S.; Merigó, J.M.; Kacprzyk, J. (ed.) Modelling And Simulation In Management Sciences. Ms-18 2018. Advances In Intelligent Systems And Computing*. Cham (Suiza): Springer International Publishing, volumen 894, p. 112-126 [ISBN: 978-3-030-15413-4].

MARÍN ANGLADA, Q.; HERNÁNDEZ LARA, A.B. (2019). “Descripción de un caso real de economía colaborativa en el sector cultural: Eventtrade”. *Urquizu Cavallé, A.; Rivas Nieto, E. (coord.) Comercio internacional y economía colaborativa en la era digital. Aspectos tributarios y empresariales*. Pamplona: Aranzadi Editorial, p. 361-370 [ISBN: 978-84-1308-463-3].

QUIROGA, F.; RONCHETTI, F.; LANZARINI, L. FERNÁNDEZ BARIVIERA, A.; (2020). “Revisiting Data Augmentation for Rotational Invariance in Convolutional Neural Networks”. *Ferrer-Comalat, J.C.; Linares-Mustarós, S.; Merigó, J.M.; Kacprzyk, J. (ed.) Modelling And Simulation In Management*

² En este apartado, se incluyen los libros y capítulos de libros publicados entre las 50 mejores editoriales, tanto nacionales como extranjeras, según la base de datos SPI.

Sciences. Ms-18 2018. Advances In Intelligent Systems And Computing. Cham (Suiza): Springer International Publishing, vol. 894, p. 127-141 [ISBN: 978-3-030-15413-4].

SÁNCHEZ REBULL, M.V.; HERNÁNDEZ LARA, A.B.; NIÑEROLA MONSERRAT; A. (2019). “Plataformas turísticas online: una revisión de su tipología y finalidad”. *Urquizu Cavallé, A.; Rivas Nieto, E. (coord.) Comercio internacional y economía colaborativa en la era digital. Aspectos tributarios y empresariales*. Pamplona: Aranzadi Editorial, p. 143-172 [ISBN: 978-84-1308-463-3].

TORRES CORONAS, T.; VIDAL BLASCO, M.A (2020). “The Impacts of Trait Emotional Intelligence and Entrepreneurial Self-Efficacy on Perceived Behavioral Control Among Undergraduate Students”. *Management Association, I. (ed.): Start-Ups and SMEs: Concepts, Methodologies, Tools, and Applications, (3 Volumes)*. Hershey (Estats Units d’Amèrica): IGI Global, vol. 1 (49); p. 955-968 [ISBN: 978-1-7998-1760-4].

5.6 Otros libros y capítulos de libros

ALARCÓN ALARCÓN, A.; SERRANO ALFONSO, M.A.; SOROLLA, N.; VIDAL SUÑÉ, A. (2020). “Ocupaciones: viejas y nuevas formas de alfabetización en el marco de las ocupaciones en aras de la empleabilidad y la productividad”. *Llibre d’actes del CIMIE19 de AMIE, llicenciat sota Creative Commons 4.0 International License*. Lleida. [ISBN: 978-84-09-20983-5].

AL-MAHAMEED, A.; ARIAS OLIVA, M.; PELEGRÍN BORONDO, J. (2020). “Cyborg Acceptance in Healthcare Services: Theoretical Framework”. *Pelegrín-Borondo, J.; Arias-Oliva, M.; Murata, K.; Lara Palma, A.M. (ed.) Paradigm Shifts in Ict Ethics: Proceedings of the ETHICOMP 2020*. Logroño: Servicio de Publicaciones de la Universidad de la Rioja, p. 50-55 [ISBN: 978-84-09-20272-0].

ARIAS OLIVA, M.; PÉREZ PORTABELLA, A.; FERRAN LARRAZ, E.; SOUTO ROMERO, M.; LÓPEZ-GALIACHO PERONA, J.L. (2020). “Digital Conflicts”. *Pelegrín-Borondo, J.; Arias-Oliva, M.; Murata, K.; Lara Palma, A.M. (ed.) Paradigm Shifts in Ict Ethics: Proceedings of the ETHICOMP 2020*. Logroño: Servicio de Publicaciones de la Universidad de la Rioja, p. 312-316 [ISBN: 978-84-09-20272-0].

BELZUNEGUI, A.; DE ANDRÉS, J.; CALVO, M.; VALLS, F. (2019). *Avaluació de l'eficiència de la despesa social en la reducció del risc de pobresa a Catalunya en relació amb els països de la UE-28 en el període 2007-2015*. Barcelona: Generalitat de Catalunya, Departament de Treball, Afers Socials i Famílies, col·lecció Eines, vol. 33, p. 1-40 [ISBN: 978-84-393-9930-8].

BRETXA, V.; SOROLLA, N.; TORRES-PLA, J.; TORRIJOS, A.; VILA, F.X. (2019). *Els usos lingüístics als territoris de llengua catalana*. Barcelona: Generalitat de Catalunya, Departament de Cultura, Direcció de Política Lingüística, p. 1-124 [ISBN: 978-84-393-9954-4].

BOVÉ SANS, M.A; RABASSA FIGUERAS, N. (2020). “Una estratègia de promoció del turisme rural com a oportunitat per a les muntanyes de Prades”. *Trullols, E. ; Buqueras, X. (coord.). Posar en valor la diversitat i la riquesa del patrimoni. Actes de les V Jornades sobre el Bosc de Poblet i les Muntanyes de Prades*. Barcelona: Generalitat de Catalunya, Departament de Territori i Sostenibilitat, p. 371-392.

BRUNET ICART, I. (2019). “Pautas estructurales en el mercado laboral”. *Lazcano González, R. (coord.). Intellectum Valde Ama. Ama intensamenta la inteligencia: Homenaje al profesor Octavio Uña Juárez, catedrático de sociología y filosofía, escritor y poeta*. Pozuelo de Alarcón: Rafael Lazcano, Editor, p. 1245-1439 [ISBN: 978-84-09-14629-1].

CAMPA PLANAS, F; CORDERO FERRERO, J.; CORDOBÉS MADUEÑO, M.; RODRÍGUEZ GONZÁLEZ, R. (2019). *Los Costes de Producción y de la empresa para las cuentas anuales*. Madrid: Editorial AECA, documento 43 – Comisión de Contabilidad de Gestión, p. 1-114 [ISBN: 978-84-16286-56-0].

CAMPA PLANAS, F.; MARTÍN SAMPER, R.; PARTE ESTEBAN, L.; UROZ FELICES, F. J.; NAVARRO, J. (2019). *Gestión estratégica de costes en el sector de la restauración*. Madrid: Editorial AECA, Serie Turismo, vol. 6, p. 1-101 [ISBN: 978-84-16286-58-4].

DE ANDRÉS, J.; PINTADO BLANCO, T.; CARCELÉN GARCÍA, S.; ARIAS OLIVA, M. (2020). “Ethical Implications of Life Secondary Markets”. *Pelegrín-Borondo, J.; Arias-Oliva, M.; Murata, K.; Lara Palma, A.M. (ed.) Paradigm Shifts in Ict Ethics: Proceedings of the ETHICOMP 2020*. Logroño: Servicio de Publicaciones de la Universidad de la Rioja, p. 161-164 [ISBN: 978-84-09-20272-0].

GAUTTIER, S.; ARIAS OLIVA, M.; PELEGRÍN BORONDO, J., MURATA, K. (2020). “Ethics and Acceptance of Insideables In Japan: An Exploratory Q-Study”. *Pelegrín-Borondo, J.; Arias-Oliva, M.; Murata, K.; Lara Palma, A.M. (ed.) Paradigm Shifts in Ict Ethics: Proceedings of the ETHICOMP 2020*. Logroño: Servicio de Publicaciones de la Universidad de la Rioja, p. 50-55 [ISBN: 978-84-09-20272-0].

JOANPERE FORASTER, M.; MORLÀ FOLCH, T.; BRUNET ICART, I.; MARA, L.C. (2020). “Creación social y liderazgo. Nuevos retos, nuevos modelos organizativos”. *Molina-Luque, F.; Del Orbe-Ayala, K.R.; Sanvicen-Torne, P. (ed.) Investigación y docencia en comunicación y sociología de las*

organizaciones: innovaciones y retos. Lleida: Edicions i Publicacions de la Universitat de Lleida, vol. 77, p. 93-110 [ISBN: 978-84-9144-211-0].

MARA, L.C.; BRUNET ICART, I.; JOANPERE FORASTER, M.; MORLÀ FOLCH, T. (2020). “Éxito formativo de los estudiantes desde la administración pública. El caso de la red de centros de innovación y formación ocupacional”. *Molina-Luque, F.; Del Orbe-Ayala, K.R.; Sanvicen-Torne, P. (ed.) Investigación y docencia en comunicación y sociología de las organizaciones: innovaciones y retos*. Lleida: Edicions i Publicacions de la Universitat de Lleida, vol. 77, p. 67-92 [ISBN: 978-84-9144-211-0].

MONTERO VILELA, J.; ARIAS OLIVA, M.; SOUTO ROMERO, M. (2019). “El empleado y la aceptación tecnológica del robot”. *Padilla Castillo, G. (ed.) Libro de actas del Congreso CUICIID 2019*. Madrid: Fórum Internacional de Comunicación y Relaciones Públicas (FórumXXI), p. 495-495 [ISBN: 978-84-09-17043-2].

PELEGRIN BORONDO, J.; ARIAS OLIVA, M.; MURATA, K.; LARA PALMA, A.M. (2020). *Paradigm Shifts in Ict Ethics: Proceedings of the ETHICOMP 2020*. Logroño: Servicio de Publicaciones de la Universidad de la Rioja, p. 1-440 [ISBN: 978-84-09-20272-0].

RODRÍGUEZ LÓPEZ, F.; ARIAS OLIVA, M.; PÉREZ PORTABELLA, A.; SOUTO ROMERO, M. (2019). “Gamificación: el aprendizaje de competencias mediante la utilización de juegos”. *Padilla Castillo, G. (ed.) Libro de actas del Congreso CUICIID 2019*. Madrid: Fórum Internacional de Comunicación y Relaciones Públicas (FórumXXI), p. 495-495 [ISBN: 978-84-09-17043-2].

SOROLLA VIDAL, N. (2019). “Coneixements”. *Bretxa, V.; Sorolla, N. Torres-Pla, J.; Torrijos, A.; Vila, F.X. (coord). Els usos lingüístics als territoris de llengua catalana*. Barcelona: Generalitat de Catalunya, Direcció de Política Lingüística, p. 20-36 [ISBN: 978-84-393-9954-4].

VILA MORENO, F.X.; SOROLLA VIDAL, N. (2019). “Llengua inicial, d'identificació i habitual”. *Bretxa, V.; Sorolla, N. Torres-Pla, J.; Torrijos, A.; Vila, F.X. (coord). Els usos lingüístics als territoris de llengua catalana*. Barcelona: Generalitat de Catalunya, Direcció de Política Lingüística, p. 37-52 [ISBN: 978-84-393-9954-4].

VILA MORENO, F.X.; SOROLLA VIDAL, N. (2019). “Els usos lingüístics privats”. *Bretxa, V.; Sorolla, N. Torres-Pla, J.; Torrijos, A.; Vila, F.X. (coord). Els usos lingüístics als territoris de llengua catalana*. Barcelona: Generalitat de Catalunya, Direcció de Política Lingüística, p. 64-74 [ISBN: 978-84-393-9954-4].

VILA MORENO, F.X.; SOROLLA VIDAL, N. (2019). “Els usos lingüístics interpersonal en contextos institucionalitzats”. *Bretxa, V.; Sorolla, N. Torres-Pla, J.; Torrijos, A.; Vila, F.X. (coord). Els usos lingüístics als territoris de llengua catalana*. Barcelona: Generalitat de Catalunya, Direcció de Política Lingüística, p. 75-93 [ISBN: 978-84-393-9954-4].

YAÑEZ LUNA, J.C.; GONZÁLEZ RAMÍREZ, P. I; ARIAS OLIVA, M.; PELEGRÍN BORONDO, J. (2020). “A Brief Study of Factors That Influence in the Wearables and Insideables Consumption in Mexican Society”. *Pelegrín-Borondo, J.; Arias-Oliva, M.; Murata, K.; Lara Palma, A.M. (ed.) Paradigm Shifts in Ict Ethics: Proceedings of the ETHICOMP 2020*. Logroño: Servicio de Publicaciones de la Universidad de la Rioja, p. 47-49 [ISBN: 978-84-09-20272-0].

5.7 Artículos publicados en revistas incluidas en la base de datos Web of Science (WoS)

ALARCÓN, A.; UBALDE, J.; HEYMAN, J. MC. (2020). “Language as raw material, scripts as tools and conversations as product: effects of linguistic production on job categories in outsourced call centres”. *New Technology Work and Employment*, vol. 35 (1), p. 97-113. [ISSN: 0268-1072]. Cuartil 2019: Q1 Ergonomics, Q2 Management.

ARIAS-OLIVA, M.; PELEGRÍN-BORONDO, J.; LARA-PALMA, A.M.; JUANEDA-AYENSA, E. (2020). “Emerging cyborg products: An ethical market approach for market segmentation”. *Journal of Retailing and Consumer Services*, vol. 55, 102140. [ISSN: 0969-6989]. Cuartil 2019: Q2 Business.

ARIDE, O.; PÀMIES, M.M. (2019). “From Values to Behavior: Proposition of an Integrating Model”. *Sustainability*, vol.11 (21), 6170. [ISSN: 2071-1050]. Cuartil 2019: Q2 Environmental Studies, Q3 Green & Sustainable Science & Technology.

ASLANIDIS, N.; F. BARIVIERA, A.; MARTÍNEZ-IBAÑEZ, O. (2019). “An analysis of cryptocurrencies conditional cross correlations”. *Finance Research Letters*, vol. 31, p. 130-137. [ISSN: 1544-6123]. Cuartil 2019: Q1 Business, Finance.

BARBARÀ-I-MOLINERO, A.; SANCHA, C.; CASCÓN-PEREIRA, R.; KRUGER, H.A. (2019). “Facilitating the transition from being a geography student to becoming a geographer in Spain: the role of professional identity”. *Journal of Geography in Higher Education*, vol. 43 (4), pp. 506-526. [ISSN: 0309-8265]. Cuartil 2019: Q3 Education & Educational Research, Geography.

BARBERÀ-MARINÉ, M.G.; CANNAVACCIUOLO, L.; IPPOLITO, A.; ZOLLO, G. (2019). "The weight of organizational factors on heuristics: Evidence from triage decision-making processes". *Management Decision*, vol. 57 (11), p. 2890-2910. [ISSN: 0025-1747]. Cuartil 2019: Q2 Management, Business.

BARBERÀ-MARINÉ, M.G.; FABREGAT-AIBAR, L.; SORROSAL-FORRADELLAS, M.T.; TERCEÑO, A. (2020). "Classifying Spanish mutual funds according to their survival capacity using SOM". *Journal of Intelligence & Fuzzy Systems*, vol. 38 (5), p. 5489-5495. [ISSN: 1064-1246]. Cuartil 2019: Q3 Computer Science, Artificial Intelligence.

BARBERÀ-MARINÉ, M.G.; FABREGAT-AIBAR, L.; TERCEÑO, A. (2020). "Investment objectives and factors that influence the disappearance of spanish mutual funds". *Journal of Business Economics & Management*, vol. 21 (1), p. 255-276. [ISSN: 1611-1699]. Cuartil 2019: Q2 Economics, Q4 Business.

BELZUNEGUI-ERASO, A.; PASTOR GOSÁLBEZ, I.; RAIGAL-ARAN, L.; VALLS-FONAYET, F.; FERNÁNDEZ-ALISEDA, S.; TORRES CORONAS, T. (2020) "Substance Use among Spanish Adolescents: The Information Paradox". *International Journal of Environmental Research and Public Health*, vol. 17 (2), 627. [ISSN: 1660-4601]. Cuartil 2019: Q2 Environmental Sciences; Public, Environmental & Occupational Health.

BLAZQUEZ-RESINO, J.J.; GUTIÉRREZ-BROCANO, S.; ARIAS-OLIVA, M. (2020). "Proposal for Lines of Research Into Consumer Behavior: Examples in the Tourism Industry". *Frontiers in Psychology*, vol. 11, 64. [ISSN: 1664-1078]. Cuartil 2019: Q2 Psychology, Multidisciplinary.

CALLEJA, P.; LLERENA, F. (2020). "Consistency, weak fairness, and the Shapley value". *Mathematical Social Sciences*, vol. 105, p. 28-33. [ISSN: 0165-4896]. Cuartil 2019: Q4 Mathematics, Interdisciplinary Applications.

CALLEJA, P.; LLERENA, F.; SUDHÖLTER, P. (2020). "Monotonicity and Weighted Prenucleoli: A Characterization Without Consistency". *Mathematics of Operations Research*, vol. 45 (3), p. 1056-1068. [ISSN: 0364-765X]. Cuartil 2019: Q1 Mathematics, Applied, Q3 Operations Research & Management Science.

CAMPOS, J.A.; AUBERT, A.; GUO, M.; JOANPERE, M. (2020). "Improved Leadership Skills and Aptitudes in an Excellence EMBA Program: Creating Synergies With Dialogic Leadership to Achieve Social Impact". *Frontiers in Psychology*, vol. 11, 17. [ISSN: 1664-1078]. Cuartil 2019: Q2 Psychology, Multidisciplinary.

CARVACHE-FRANCO, M.; CARVACHE-FRANCO, W.; CARVACHE-FRANCO, O.; HERNÁNDEZ-LARA, A.B.; VILLAGÓMEZ BUELE, C. (2020). “Segmentation, motivation, and sociodemographic aspects of tourist demand in a coastal marine destination: A case study in Manta (Ecuador)”. *Current Issues in Tourism*, vol. 23 (10), p. 1234-1247. [ISSN: 1368-3500]. Cuartil 2019: Q1 Hospitality, Leisure, Sport & Tourism.

CARVACHE-FRANCO, W.; CARVACHE-FRANCO, M.; CARVACHE-FRANCO, O.; HERNÁNDEZ-LARA, A.B. (2020). “Motivation and segmentation of the demand for coastal and marine destinations”. *Tourism Management Perspectives*, vol. 34, 100661. [ISSN: 2211-9736]. Cuartil 2019: Q1 Hospitality, Leisure, Sport & Tourism, Q2 Management.

DE ANDRÉS-SÁNCHEZ, J.; BELZUNEGUI-ERASO, A.; VALLS-FONAYET, F. (2020). “Pattern recognition in social expenditure and social expenditure performance in EU 28 countries”. *Acta Oeconomica*, vol. 70 (1), p. 37-61. [ISSN: 0001-6373]. Cuartil 2019: Q3 Economics.

DE ANDRÉS-SÁNCHEZ, J.; GONZÁLEZ-VILA PUCHADES, L; ZHANG, A. (2020). “Incorporating fuzzy information in pricing substandard annuities”. *Computers & Industrial Engineering*, vol. 145, 106475. [ISSN: 0360-8352]. Cuartil 2019: Q1 Computer Science, Interdisciplinary Applications; Engineering, Industrial.

DURO, J.A.; GIMÉNEZ-GÓMEZ, J.M.; VILELLA, C. (2020). “The allocation of CO2 emissions as a claims problem”. *Energy Economics*, vol. 86. 104652. [ISSN:0140-9883]. Cuartil 2019: Q1 Economics.

F. BARIVIERA, A.; FONT-FERRER, A.; SORROSAL-FORRADELLAS, M.T.; ROSSO, O.A. (2019). “An information theory perspective on the informational efficiency of gold price”. *North American Journal of Economics and Finance*, vol. 50, 101018. [ISSN: 1062-9408]. Cuartil 2019: Q2 Economics, Q3 Business, Finance.

GARCÍA YESTE, C.; EL MIRI ZEGUARI, O.; ÁLVAREZ, P.; MORLÀ FOLCH, T. (2020). “Muslim women wearing the niqab in Spain: Dialogues around discrimination, identity and freedom”. *International Journal of Intercultural Relations*, vol. 75, p. 95-105. [ISSN: 0147-1767]. Cuartil 2019: Q1 Socials Sciences, Interdisciplinary. Q2 Psychology, Social; Sociology.

GARCÍA YESTE, C.; JOANPERE, M.; RIOS GONZÁLEZ, O.; MORLÀ-FOLCH, T. (2020). “Creative friendship and political diversity in Catalonia”. *Journal of Social and Personal Relationships*, vol. 37

(7), p. 2035-2052. [ISSN: 0265-4075]. Cuartil 2019: Q1 Communication, Family Studies, Q2 Psychology, Social.

GINEIS, M.; LI, X. (2020). "Ranking of sustainability journals using the author affiliation index and comparison to other journal mètrics". *Sustainability*, vol.12 (3), 1104. [ISSN: 2071-1050]. Cuartil 2019: Q2 Environmental Studies, Q3 Green & Sustainable Science & Technology.

GIRBÉS-PECO, S.; JOANPERE-FORASTER, M.; MARA, L.C.; MORLÀ-FOLCH, T. (2020). "The role of the democratic organization in the La borda housing cooperative in Spain". *Habitat International*, vol. 102, 102208. [ISSN: 0197-3978]. Cuartil 2019: Q1 Development Studies, Environmental Studies, Regional & Urban Planning, Urban Studies.

HERNÁNDEZ-LARA, A.B.; GONZALEZ-BUSTOS, J.P. (2019). "The impact of interlocking directorates on innovation: the effects of business and social ties". *Management Decision*, vol. 57 (10), p. 2799-2815. [ISSN: 0025-1747]. Cuartil 2019: Q2 Management, Business.

HERNÁNDEZ-LARA, A.B.; GONZALEZ-BUSTOS, J.P. (2020). "The influence of family businesses and women directors on innovation". *Applied Economics*, vol. 52 (1), p.36-51. [ISSN: 0003-6846]. Cuartil 2019: Q3 Economics.

HERNÁNDEZ-LARA, A.B.; SERRADELL-LÓPEZ, E.; FITÓ-BERTRAN, A. (2019). "Students' perception of the impact of competences on learning: An analysis with business simulations". *Computers in Human Behavior*, vol. 101, p. 311-319. [ISSN: 0747-5632]. Cuartil 2019: Q1 Pshcology, Multidisciplinary; Psychology, Experimental.

MAGHSOUDI, T.; CASCÓN-PEREIRA, R.; HERNÁNDEZ-LARA, A.B. (2020). "The role of collaborative healthcare in improving social sustainability: A conceptual framework". *Sustainability*, vol.12 (8), 3195. [ISSN: 2071-1050]. Cuartil 2019: Q2 Environmental Studies, Q3 Green & Sustainable Science & Technology.

MARIN ANGLADA, Q.; HERNÁNDEZ-LARA, A.B. (2019). "Research on sharing economy: why are some articles more cited than others?". *Economic Research-Ekonomska Istrazivanja*, vol. 33 (1), p. 3787-2805. [ISSN: 1331-677X]. Cuartil 2019: Q2 Economics.

MEREDIZ-SOLÀ, I.; F. BARIVIERA, A. (2019). "A bibliometric analysis of bitcoin scientific production". *Research in International Business and Finance*, vol. 50, p. 294-305. [ISSN: 0275-5319]. Cuartil 2019: Q2 Business, Finance.

MORLÀ FOLCH, T.; CASCÓN-PEREIRA, R.; BRUNET ICART, I. (2019). "Exploring the Creative Process in Architecture Students and Professionals". *Thinking Skills and Creativity*, vol. 34, 100608. [ISSN: 1871-1871]. Cuartil 2019: Q2 Education & Educational Research.

MORLÀ FOLCH, T.; RIOS GONZÁLEZ, O.; MARA, L.C.; GARCÍA YESTE, C. (2020). "Impact of the extension of learning time on the learning space of the platform for people affected by mortgages Tarragona". *Learning, Culture and Social Interaction*, vol. 24, 100369. [ISSN: 2210-6561]. Cuartil 2019: Q4 Educational & Educational Research.

MURATA, K.; ARIAS-OLIVA, M. PELEGRÍN-BORONDO, J. (2019). "Cross-cultural study about cyborg market acceptance: Japan versus Spain". *European Research on Management and Business Economics*, vol. 25 (3), p. 129-137. [ISSN: 2444-8834]. Cuartil 2019: Q1, Economics, Q2 Management, Business.

NIÑEROLA, A.; FERRER-RULLAN, R.; VIDAL-SUÑÉ, A. (2020). "Climate change mitigation: Application of management production philosophies for energy saving in industrial processes". *Sustainability*, vol. 12 (2), 717. [ISSN: 2071-1050]. Cuartil 2019: Q2 Environmental Studies, Q3 Green & Sustainable Science & Technology.

NIÑEROLA, A.; SÁNCHEZ-REBULL, M.V.; HERNÁNDEZ-LARA, A.B. (2020). "Quality improvement in healthcare: Six Sigma systematic review". *Health Policy*, vol. 124 (4), p. 438-445. [ISSN: 0168-8510]. Cuartil 2019: Q2 Health Care Sciences & Services.

PÀMIES, M.M.; VALVERDE, M.; CROSS, C. (2020). "Organising research on university student plagiarism: a process approach". *Assessment & Evaluation in Higher Education*, vol. 45 (3), p. 401-418. [ISSN: 0260-2938]. Cuartil 2019: Q1 Educational & Educational Research.

PASTOR GOSÁLBEZ, I.; ACOSTA SARMIENTO, A.; TORRES CORONAS, T.; CALVO MERINO, M. (2020). "Los planes de igualdad en las universidades españolas. Situación actual y retos de futuro". *Educación XXI*, vol. 23 (1), p. 147-172. [ISSN: 1139-613X]. Cuartil 2019: Q1 Educational & Educational Research.

PELEGRÍN-BORONDO, J.; ARIAS-OLIVA, M.; MURATA, K.; SOUTO-ROMERO, M. (2020). “Does Ethical Judgment Determine the Decision to Become a Cyborg? Influence of Ethical Judgment on the Cyborg Market”. *Journal of Business Ethics*, vol. 161 (1), p. 5-17. [ISSN: 0167-4544]. Cuartil 2019: Q1 Ethics, Q2 Business.

PULIDO, C.M.; MARA, L.C.; IONESCU, V.; SORDÉ-MARTÍ, T. (2020). “Social Impact of Psychological Research on Well-Being Shared in Social Media”. *Frontiers in Psychology*, vol. 11, 135. [ISSN: 1664-1078]. Cuartil 2019: Q2 Psychology, Multidisciplinary.

REDONDO-SAMA, G.; DíEZ-PALOMAR, J.; CAMPDEPADRÓS, R.; MORLÀ-FOLCH, T. (2020). “Communicative Methodology: Contributions to Social Impact Assessment in Psychological Research”. *Frontiers in Psychology*, vol. 11, 286. [ISSN: 1664-1078]. Cuartil 2019: Q2 Psychology, Multidisciplinary.

REYES, G.; LANZARINI, L.; HASPERUÉ, W.; F. BARIVIERA, A. (2020). “GPS trajectory clustering method for decision making on intelligent transportation systems”. *Journal of Intelligence & Fuzzy Systems*, vol. 38 (5), p. 5529-5535. [ISSN: 1064-1246]. Cuartil 2019: Q3 Computer Science, Artificial Intelligence.

SETÓ-PÀMIES, D.; PAPAIOKONOMOU, E. (2020). “Sustainable Development Goals: A Powerful Framework for Embedding Ethics, CSR, and Sustainability in Management Education”. *Sustainability*, vol. 12 (5), 1762. [ISSN: 2071-1050]. Cuartil 2019: Q2 Environmental Studies, Q3 Green & Sustainable Science & Technology.

TRULLEN, J.; BOS-NEHLES, A; VALVERDE, M. (2020). “From Intended to Actual and Beyond: A Cross-Disciplinary View of (Human Resource Management) Implementation”. *International Journal of Management Reviews*, vol. 22 (2), p. 150-176. [ISSN: 1460-8545]. Cuartil 2019: Q1 Business, Management.

VILLA-MONTE, A.; LANZARINI, L.; CORVI, J.; F. BARIVIERA, A. (2020). “Document summarization using a structural metrics based representation”. *Journal of Intelligence & Fuzzy Systems*, vol. 38 (5), p. 5579-5588. [ISSN: 1064-1246]. Cuartil 2019: Q3 Computer Science, Artificial Intelligence.

ZUBIRI-ESNAOLA, H.; VIDU, A.; RIOS GONZÁLEZ, O.; MORLÀ-FOLCH, T. (2020) “Inclusivity, participation and collaboration: Learning in interactive groups”. *Educational Research*, vol. 62 (2), p. 162-180. [ISSN: 0013-1881]. Cuartil 2019: Q2 Education & Educational Research.

5.8 Artículos publicados en revistas incluidas en la base de datos Scopus

ÁLVAREZ-FERRER, A.; CAMPA-PLANAS, F. (2020). “La predicción del fracaso empresarial en el sector hotelero”. *Cuadernos de Turismo*, vol. 45, p. 33-59. [ISSN: 1139-7861]. Cuartil 2019: Q3 Geography, Planning and Development, Q4 Nature and Landscape Conservation; Tourism, Leisure and Hospitality Management.

CASCÓN-PEREIRA, R.; MORAL MARTÍN, J.D.; BRUNET ICART, I. (2019). “An exploration of the meanings of innovation held by students, teachers and SMEs in Spain”. *Journal of Vocational Education & Training*, vol. 71 (4). [ISSN: 1363-6820]. Cuartil 2019: Q1 Education.

DÍEZ-PALOMAR, J.; MARA, L.C. (2020). “Mathematics makes you feel attractive: Empowering new alternative masculinities in the context of mathematics classroom”. *Masculinities & Social Change*, vol. 9 (1), p. 53-84. [ISSN: 2014-3605]. Cuartil 2019: Q2 Gender Studies

MORLÀ-FOLCH, T.; JOANPERE-FORASTER, M.; PAPAIOKONOMOU, E. (2019). “Promoting creativity in the cooperative work environment: A case study of the LACOL cooperative”. *The Qualitative Report*, vol. 24 (11), p. 2722-2746. [ISSN: 1052-0147]. Cuartil 2019: Q1 Cultural Studies, Q3 Education, Social Psychology.

LUCANERA, J.P.; FABREGAT-AIBAR, L.; SCHERGER, V; VIGIER, H. (2020). “Can the SOM analysis predict business failure using capital structure theory? Evidence from the subprime crisis in Spain”. *Axioms*, vol. 9 (2), 46. [ISSN: 2075-1680]. Cuartil 2019: Q3 Analysis, Geometry and Topology, Logic, Mathematical Physics, Q4 Algebra and Number Theory.

SANTANA, P.J.; LANZARINI, L.; F. BARIVIERA, A. (2020) “Variations of particle swarm optimization for obtaining classification rules applied to credit risk in financial institutions of Ecuador”. *Risks*, vol.8 (1), 2. [ISSN: 2227-9091]. Cuartil 2019: Q3 Accounting; Economics, Econometrics and Finance (miscellaneous); Strategy and Management.

SOLER, M.; MORLÀ-FOLCH, T.; GARCÍA-CARRIÓN, R. (2019). “Transforming rural education in Colombia through family participation: the case of school as a learning community”. *Journal of Social Science Education*, vol. 18 (4), p. 67-80. [ISSN: 1618-5293]. Cuartil 2019: Q2 Education.

VALLS-FONAYET, F.; BELZUNEGUI-ERASO, A.; DE ANDRÉS-SÁNCHEZ, J. (2020). “Efficiency of Social Expenditure Levels in Reducing Poverty Risk in the EU-28”. *Poverty Public Policy*, vol. 12 (1), p. 43-62. [ISSN: 1944-2858]. Cuartil 2019: Q2 Cultural Studies, Q3 Sociology and Political Science.

5.9 Artículos publicados en revistas incluidas en otras bases de datos

AL-MAHAMEED, A.; ALSHWAVAT, D.; ARIAS-OLIVA, M.; PELEGRÍN-BORONDO, J. (2020). “Robots in education: A Jordanian university case study”. *Journal of Management and Business Education*, vol. 3 (2); p. 164-180. [ISSN: 2605-1044].

CAMPA, F.; CORDERO, J.; CORDOBÉS, M.; RODRÍGUEZ, R. (2019). “Costes de producción: criterios de valoración y registro”. *Revista AECA*, vol. 129, p. 46-48 [ISSN: 1577-2403].

DEL CARMEN, R; CAMPA, F.; UROZ, F. J. (2019). “Gestión estratégica de costes en el sector de la restauración” *Revista AECA*, vol. 129, p. 26-30 [ISSN: 1577-2403].

MOLINA-COBO, C.; SORROSAL-FORRADELLAS, M.T.; VIDAL-SUÑÉ. A. (2019). “Las ocupaciones laborales en función de los requisitos de competencias lingüísticas: una categorización mediante redes neuronales artificiales”. *Revista Internacional de Organizaciones*, (23). [ISSN: 2013-570X].

MORAL-MARTÍN, D. (2020). “Origen del Sindicalismo como Asociacionismo Profesional en el siglo XVI”. *Revista Andaluza de Ciencias Sociales*, núm. 19, p. 133-152. [ISSN: 1696-0270].

MOUAZEN A.M.; HERNÁNDEZ-LARA, A.B. (2020). “Microfinance in Lebanon: Perception and facts”. *Journal of Research on Trade, Management and Economic Development*, vol. 1 (13), p. 45-58. [ISSN: 2345-1424].

SOROLLA, N. (2019) “Els catalanoparlants, els diglòssics i els monolingües. Grups sociolingüístics a la Franja”. *Ripacurtia, Revista Pirinenca del Centre d’Estudis Ribagorçans*, núm. 1, segona etapa, p. 119-176 [ISSN: 1696-8530].

SOROLLA, N.; FLORS-MAS, A. (2020). “L’ús del català entre els *millennials* de Catalunya: el pes diluït de l’origen lingüístic”. *Revista de Llengua i Dret – Journal of Language and Law*, núm. 73, p. 50-68. [ISSN: 0212-5056].

5.10 Contribuciones a congresos, seminarios y reuniones científicas

ALARCÓN, A., SERRANO, M. A.; SOROLLA, N.; VIDAL, A. (2019). “Occupations and languages. Different literacies across occupations”. *Language and Society: Research Advances in Social Sciences International Conference*. Varsovia (Polonia).

ARIAS OLIVA, M.; RODRÍGUEZ MERAYO, M.A.; PÉREZ PORTABELLA, A.; VIDAL BLASCO, M.A. (2020). “Las competencias demandadas por el mercado laboral”. *Congrés Internacional EVALtrends 2020: Evaluación como aprendizaje en educación superior: implicar a los estudiantes en las prácticas de evaluación*. Cádiz (España).

BOADA-CUERVA, M.; TRULLÉN, J.; VALVERDE, M. (2019). “The CEO’s HRM roles in SMEs”. *11th International Conference of the Dutch HRM Network*. Tilburg (Holanda).

CASCÓN PEREIRA, R. (2019). “Identity track”. *Annual Conference 2019 British Academy of Management*. Birmingham (Reino Unido).

CASCÓN PEREIRA, R. (2019). “Expatriates’ cross-cultural identity work processes during an International assignment: A longitudinal study”. *Annual Conference 2019 British Academy of Management*. Birmingham (Reino Unido).

CASCÓN PEREIRA, R. (2020). “The Repertory Grid as an appropriate tool for exploring identity and identity issues”. *Seminario web de la British Academy of Management: Identity inquiry beyond the usual suspects*. En línea.

CARVACHE-FRANCO, W.; CARVACHE-FRANCO, M.; CARVACHE-FRANCO, O.; HERNÁNDEZ-LARA, A.B. (2019). “Comportamiento del consumidor: segmentación y motivación de la demanda en un destino marino costero”. *54° CLADEA 2019*. Lima (Perú).

DE ANDRÉS SÁNCHEZ, J.; ARIAS-OLIVA, M., PINTADO-BLANCO, T.; CARCELÉN-GARCÍA, S. (2020). “Ethical concerns of life secondary markets”. ETHICOMP 2020 Internacional Conference. Logroño (España).

FERNÁNDEZ BARIVIERA, A. (2019). “Innovación docente en economía cuantitativa con alumnos de la generación Z”. I Congreso Internacional de Innovación Docente e Investigación en Educación Superior: Un reto para las áreas de conocimiento. Madrid (España).

GINIEIS, M.; PAPAIOIKONOMOU, E. (2019). “Determinantes de la rentabilidad en las empresas del sector TIC en España. Análisis de las spin-off universitarias”. XX Congreso Internacional AECA. Construyendo empresas viables para un futuro sostenible. Málaga (España).

MAGHSOUDI, T.; CASCÓN-PEREIRA, R.; HERNÁNDEZ-LARA, A. (2020). “The Contribution of Inter-Organizational Collaborative Healthcare Networks to Social Sustainability Improvement: a Conceptual Framework”. BAM 2020 in the Cloud. Londres (Reino Unido).

MONTERO VILELA, J.; ARIAS OLIVA, M. (2019). “El empleado y la aceptación tecnológica del robot”. Congreso Universitario Internacional sobre la Comunicación en la Profesión y en la Universidad de Hoy: Contenidos, Investigación, Innovación y Docencia (CUICIID). Madrid (España).

MOUAZEN, A.; HERNÁNDEZ LARA, A. B. (2019). “Transactional and transformational leadership styles bibliometric illustration”. 17th International Conference on Economics and Social Sciences. Istanbul (Turquia).

MOUAZEN, A.; HERNÁNDEZ LARA, A. (2020). “A bibliometric review of smart cities and migration”. Rii Forum 2020. Atenas (Grecia).

PAPAIOIKONOMOU, E.; GINIEIS, M. (2020). “Being sustainable is so, oh so hard! Why ethically minded consumers consume when having decided otherwise?”. EMAC 2020 Annual Conference. Budapest (Hungria).

PAPAIOIKONOMOU, E.; GINIEIS, M.; ALARCÓN, A. (2020). “Now is the time: Introducing the notion of ethical consumer literacy and exploring the skills required to carry out ethical consumer literacy tasks”. 11th Academy of Innovation, Entrepreneurship, and Knowledge Conference - ACIEK. Madrid (España).

SÁNCHEZ VERGARA, J. I.; PAPAIOIKONOMOU, E.; GINIEIS, M. (2019). “The Brand of Sharing Cities: Social Practices that communicate urban identities”. 4th Annual Conference of the International Place Branding Association - IPBA. Volos (Grecia).

SHOUMAN, L.; VIDAL-SUÑÉ, A. (2020). “Deviating from the traditional gender role: Who is bringing home the bacon?”. 11th Annual Women's Leadership and Empowerment Conference (WLEC 2020). Bali (Indonesia).

SOROLLA, N. (2019). “Social network effects on language choice”. Center for Language and Cognition Colloquium de la Rijksuniversiteit Groningen. Groningen (Holanda).

SOROLLA, N. (2019). “Approach to new speakers from longitudinal network analysis”. Simposi Internacional “De neofalante potencial a falante activa dunha lingua minorizada»” Vigo (España).

SOROLLA, N.; ALTUNA ZUMETA; O. (2019). “Euskararen erabilerarekin lotura duten faktoreak. Donostiako datuen analisia”. Ajuntament de Donostia. San Sebastian (España).

TORRES CORONAS, T.; BELZUNEGUI ERASO, A.; LUTFI GELABERT, T. (2018). “INSERLAB, formación universitaria para la inserción sociolaboral”. CIUD - IV Congreso Internacional Universidad y Discapacidad. Madrid (España).

TORRES CORONAS, T.; BELZUNEGUI, A.; ROSSELL, I. (2019). “INSERLAB: un programa formatiu centrat en les persones per a la inserció sociolaboral”. II Congrés Internacional sobre Universitat i Inclusió. Barcelona (España).

TRULLEN, J.; BOS-NEHLES, A.C.; VALVERDE, M. (2019). “Measuring HRM Implementation: An Evidence-based Approach”. 11h International Conference of the Dutch HRM Network. Tilburg (Holanda).

YAGUACHE, F.; NIÑEROLA, A.; SÁNCHEZ-REBULL, M.V. (2020). “El sistema de Costes Time-driven Activity-based costing en el ámbito de la investigación”. XIV Congreso Iberoamericano de Contabilidad de Gestión. Sevilla (España).

5.11 Miembros de comités científicos o de comités organizadores de congresos y reuniones científicas

SETÓ PÀMIES, D. (2020). Miembro del comité científico del XI Simposio del Congreso Internacional de Docencia Universitaria e Innovación(CIDUI),1-2 de julio. En línea.

TORRES CORONAS, T. (2020). Miembro del comité organizador del ETHICOMP 2020 Internacional Conference. 17-19 de junio. Logroño (España).

TERCEÑO GÓMEZ, A. (2020). Miembro del comité científico del 1st International Conference On Artificial Intelligence and Computational Intelligence (AICI), 4-6 de enero. Hanoi (Vietnam)

5.12 Miembros de comités científicos o de comités organizadores de revistas

ARIAS OLIVA, M. (2020). Miembro del consejo editorial de la *Revista de Análisis Transaccional y Psicología Humanista*. Asociación Española de Análisis Transaccional. Madrid (España).

BARBERÀ MARINÉ, G. (2020). Miembro del comité científico de la revista *Escritos Contables y Administración*. Departamento de Administración de la Universidad Nacional del Sur (Argentina).

BARBERÀ MARINÉ, G. (2020). *Associate editor* de la revista *Fuzzy Economic Review*. Sociedad Internacional de Gestión y Economía Fuzzy. Reus (España).

FERNÁNDEZ BARIVIERA, A. (2020). *Associate editor* de la revista *Fuzzy Economic Review* Sociedad Internacional de Gestión y Economía Fuzzy. Reus (España).

FERNÁNDEZ BARIVIERA, A. (2020). Miembro del consejo editorial de la *Revista de Investigación en Modelos Financieros*. Centro de Investigación en Métodos Cuantitativos Aplicados a la Economía y la Gestión, Universidad de Buenos Aires (Argentina).

FERNÁNDEZ BARIVIERA, A. (2020). Miembro del comité científico de la revista *Cuadernos del Cimbage*. Facultad de Ciencias Económicas, Universidad de Buenos Aires (Argentina).

FERNÁNDEZ BARIVIERA, A. (2020). Miembro del consejo editorial de la revista *Journal of Computer Science and Technology*. Universidad Nacional de La Plata (Argentina).

PÀMIES PALLISÉ, M.M. (2019). *Guest editor* del número especial de la revista *Sustainability. Digital markets and the consumer*. MDPI, Basilea (Suiza).

PAPAOIKONOMOU, E. (2019). *Guest editor* del número especial de la revista *Sustainability. Introducing Corporate Social Responsibility and Sustainability in Management Education*. MDPI, Basilea (Suiza).

RYAN, G. (2020). Miembro del comité científico de la revista *Escritos Contables y Administración*. Departamento de Administración de la Universidad Nacional del Sur (Argentina).

SÁNCHEZ REBULL, M. V. (2020). Miembro del comité científico de la revista *Dyna Management*. Federación de Asociaciones de Ingenieros Industriales de España. Bilbao (España).

SARDÀ GARCÍA, S. (2020). Membre del comitè científic de la revista *Dyna Management*. Federación de Asociaciones de Ingenieros Industriales de España. Bilbao (España).

SETÓ PÀMIES, D. (2019). *Guest editor* del número especial de la revista *Sustainability. Introducing Corporate Social Responsibility and Sustainability in Management Education*. MDPI, Basilea (Suiza).

SORROSAL FORRADELLAS, M. T. (2020). *Associate editor* de la revista *Fuzzy Economic Review*. Sociedad Internacional de Gestión y Economía Fuzzy. Reus (España).

TERCEÑO GÓMEZ, A. (2020). Miembro del comité científico de la revista *Escritos Contables y Administración*, desde junio de 2009 hasta la actualidad. Departamento de Administración de la Universidad Nacional del Sur (Argentina).

TERCEÑO GÓMEZ, A. (2020). Codirector de la revista *Fuzzy Economic Review*, desde 1995 hasta la actualidad. Sociedad Internacional de Gestión y Economía Fuzzy. Reus (España).

TERCEÑO GÓMEZ, A. (2020). Miembro del consejo editorial de la *Revista de Investigación en Modelos Financieros*, desde 2011 hasta la actualidad. Centro de Investigación en Métodos Cuantitativos aplicados a la Economía y la Gestión de la Universitat de Buenos Aires (Argentina).

TERCEÑO GÓMEZ, A. (2020). Miembro del comité científico de la revista *Cuadernos del Cimbage*. Facultad de Ciencias Económicas de la Universidad de Buenos Aires (Argentina).

TERCEÑO GÓMEZ, A. (2020). Miembro del comité científico de la *Revista Científica del Instituto Iberoamericano de Desarrollo Empresarial (INIDEM)*. Instituto Iberoamericano de Desarrollo y Empresarial (Méjico).

5.13 Estancias de profesorado del Departamento en centros de investigación y otras universidades

ANDREU CORBATÓN, J. (2019). Visiting profesor, para realizar una estancia de investigación en el Instituto Politécnico de Bragança, del 15 de septiembre de 2019 al 2 de febrero de 2020. Braganza (Portugal).

ARIAS OLIVA, M. (2020). Estancia de investigación para la organización de un congreso internacional en la Escuela Nacional de Negocios y Administración de la Universidad Abdelmalek Essaâdi, del 17 al 18 de marzo de 2020. Tánger (Marruecos).

BÖCKER, R. (2020). Estancia de investigación en el Centro de Estudios Ibero-Americanos de la Charles University, del 1 de febrero al 30 de abril de 2020. Praga (República Checa).

FERNÁNDEZ BARIVIERA, A. (2020). Estancia de investigación en la Facultad de Informática de la Universidad Nacional de la Plata dentro del programa de movilidad AUIP, del 10 de marzo al 7 de abril de 2020. Buenos Aires (Argentina).

FERREIRA GREGORIO, V. (2019). Estancia de investigación predoctoral para la mención internacional del doctorado en el Instituto de Economía Ecológica de la Universidad de Economía y Empresa de Viena, del 30 de septiembre al 30 de diciembre de 2019. Viena (Austria).

GINIEIS IRIBARREN, M. (2019). Estancia para elaborar un proyecto de investigación sobre spin off en la University of Piraeus, del 27 de junio al 5 de septiembre de 2019. Atenas (Grecia).

MARA, L. C. (2020). Estancia de movilidad Erasmus + STT KA107 en la Savannakhet University, del 13 al 17 de enero de 2020. Savannakhet (Laos).

PAPAOIKONOMOU, E. (2019). Estancia para elaborar un proyecto de investigación sobre spin off en la University of Piraeus, del 27 de junio al 5 de septiembre de 2019. Atenas (Grecia).

PIÉ DOLS, L.(2019). Estancia de investigación en el Instituto de Economía Ecológica de la Universidad de Economía y Empresa de Viena, del 30 de septiembre al 5 de octubre de 2019. Viena (Austria).

PIÉ DOLS, L.(2019). Estancia en el grupo de investigación Global Resourceuse del Institute for Ecological Economics, del 11 al 15 de diciembre de 2019. Viena (Austria).

SOROLLA VIDAL, N. (2019). Estancia de movilidad Erasmus + STA KA103 en la Universidad de Groningen, del 7 al 10 de octubre de 2019. Groningen (Holanda).

5.14 Estancias de profesorado de otros centros de investigación y universidades en el Departamento

GHEONDEA, A. (2019). Estancia de investigación postdoctoral de la profesora del Research Institute for Quality of Life (RIQL) of The Romanian Academy of Bucarest (Rumanía), del 9 de septiembre de 2019 al 8 de abril de 2020.

6. PREMIOS, DISTINCIONES Y RECONOCIMIENTOS

Premios, distinciones y reconocimientos otorgados al profesorado del Departamento durante el curso 2019-20.

BORRÀS GARRIDO, Y .; CÁMARA TURULL, X .; CAMPA PLANAS, F .; ESPAÑOL BALAGUÉ, J .; GARBAJOSA CABELLO, M. J.; GARCÍA ÁLVAREZ, E .; HERNÁNDEZ LARA, A. B.; MASGORET FORTUNY, N .; MONTAÑO SALMERÓN, M .; MORAL MARTÍN, D .; PÀMIES PALLISÉ, M. M.; PAPAIOIKONOMOU, E .; PELLICÉ SALVAT, F .; PIÉ DOLS; L .; PORRAS GARCÍA, M. J.; SUÁREZ ELUSTONDO, H .; TERCEÑO GÓMEZ, A .; VILELLA BACH, C. (2020). Reconocimiento a profesorado del Departamento de la actividad docente durante el curso 2019-20, por parte del alumnado de la URV mediante la valoración en las encuestas.

CASCÓN PEREIRA, R. (2019). Best Reviewer Award en la Conferencia Anual 2019 de la British Academy of Management por el trabajo titulado "Identity Track".

MOLINA COBO, C.; PÀMIES PALLISÉ, M. M. (2020). Reconocimiento de excelencia docente durante el curso 2019-20, por parte de la Comisión de Evaluación del Colectivo Docente e Investigador de la URV.

MORLÀ FOLCH, T. (2020). Premio extraordinario de doctorado de la URV del curso 2018-19

MURITALA, B. A. (2019). Premio de ensayo del Foro Peter Drucker sobre gestión de organizaciones, con el ensayo titulado "Da Vinci 's code for the Renaissance Manager".

SÁNCHEZ VERGARA, J. I. (2020). Seleccionado como Fellow of the Week del programa COFUND.

TORRES CORONAS, T. (2019). Coordinadora del programa de Orientación Profesional para la Inserción Sociolaboral (Inserlab), que ha sido distinguido con el Premio de Diversidad e Igualdad de la Red Internacional Aurora.

TORRES, T .; BELZUNEGUI, A .; CÁRDENAS, N .; ANDREU, J .; DE ANDRÉS, J .; DOMÈNECH, M .; JIMÉNEZ, L .; LUTFI, T .; NAVARRO, J .; REY, C .; RUIZ, Y .; SÁEZ, A .; SIMÓN, M. J. (2020). Premio Consejo Social de la URV a la Calidad Docente, modalidad colectiva, por el trabajo titulado "Inserlab. Orientación profesional para la inserción sociolaboral ".

7. OTRAS ACTIVIDADES DE DOCENCIA Y TRANSFERENCIA

7.1 Actividades de formación del PDI PROFID. Plan específico

Curso de orientación académica y profesional para estudiantes con diversidad funcional.

Coordinadora: Teresa Torres Coronas. Fechas: del 2 al 13 de diciembre de 2019. Duración: 12 horas.
Ponente: Inmaculada Rosell. Número de asistentes: 9.

7.2 Seminarios departamentales

Patient Decision Support Systems in Health and Healthcare - A psycho-Sociological approach.

Coordinadora: Ana B. Hernández Lara. Fecha: 11 de marzo de 2020. Duración: 2 horas. Ponente:
Alexandra Gheondea. Número de asistentes: 15.

7.3 Seminarios, cursos, jornadas y conferencias organizadas por la URV

ANGLA JIMÉNEZ, J. (2019). "Cómo hacer una carrera en el sector turístico: nuevos perfiles profesionales". Conferencias en institutos de educación secundaria 2019-20. Riudoms y Salou.

ARIDE, O .; RYAN, G .; PÀMIES PALLISÉ, M. M.; VALVERDE APARICIO, M. (2019). "Haciendo cola: espera y desespera!". Taller en la II Noche Europea de la Investigación. Tarragona.

BIENDICHO ROCH, M .; FERREIRA GREGORIO, V. (2019). "La economía circular y el consumo responsable". Taller en la II Noche Europea de la Investigación. Tarragona.

CÁMARA TURULL, X. (2019a). "La creación del dinero bancario". Conferencias en institutos de educación secundaria 2019-20. Alcover.

GALIANA LLASAT, P. (2019). "Cómo organizar una empresa?". Taller en el marco del Día de la Ciencia y las Humanidades en la URV. Tortosa.

GALIANA LLASAT, P. (2020). "Base de datos SABI". Conferencias en institutos de educación secundaria 2019-20. Tortosa.

GALIANA LLASAT, P. (2020). "Sobrevivir al trabajo de investigación". Conferencias en institutos de educación secundaria 2019-20. San Carlos de la Rápita.

MURITALA, B. A.; SALDÍVAR, B. P.; BAMLOSHIN, M. (2019). "Conoce tu doble científico". Taller en la II Noche Europea de la Investigación. Tarragona.

PÀMIES PALLISÉ, M. M. (2019). "El marketing en la actualidad. ¿Qué hacen las empresas para que compremos sus productos? ". Conferencias en institutos de educación secundaria 2019-20. Reus.

SÁNCHEZ VERGARA, J. I. (2019). "Sharing Tarragona". Taller en la II Noche Europea de la Investigación. Tarragona.